

TALAVERA CULTURAL

ORGANISMO AUTÓNOMO LOCAL DE CULTURA

TALAVERA DE LA REINA

MAYO 2019

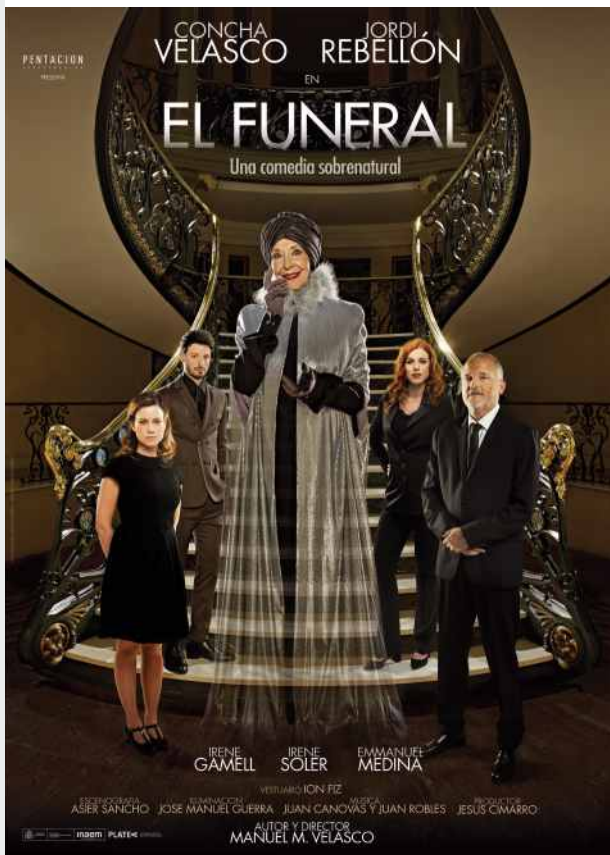

Excmo. Ayuntamiento de Talavera de la Reina



ORGANISMO AUTÓNOMO LOCAL DE CULTURA
REGIÓN: AYUNTAMIENTO DE TALAVERA DE LA REINA



Castilla-La Mancha



DIPUTACIÓN DE TOLEDO



CULTURA



BIBLIOTECA NIVEIRO ALFAR EL CARMEN

TALAVERA CULTURAL

ÍNDICE

TEATRO	3, 4, 5, 6, 7, 8, 9 10
OTRAS ACTIVIDADES	11, 12, 13
LOS VIERNES SE AFICIONAN AL TEATRO	13
PUNTO DE ENCUENTRO Y CULTURA EL SALVADOR	14, 15
EXPOSICIONES	16
MUSEO ETNOGRÁFICO	17
BIBLIOTECAS	18, 19, 20, 21
CINE	22



Sábado 4

LA MAGIA DE LA VOZ

TEATRO PALENQUE

Duración: 60 min.

20:30 horas

Butacas: 15 €

Anfiteatro: 12 €

Dirigida artísticamente por el actor y director de doblaje, Eduardo Gutiérrez.

Reperto: Enrique Gallud Jardiel, Eduardo Gutiérrez, Carlos Castel, Luisa Ezquerro, Isabel Prinz y Miriam Díaz-Aroca y Carlos Moreno Palomeque.

Compañía: Telón Corto.

Emerge un nuevo proyecto de la mano del actor de doblaje talaverano, Carlos Moreno Palomeque. Un proyecto que pretende mostrar al público un formato radiofónico (Radioteatro), donde la trama se transmite a través del diálogo, de la música y los efectos de sonido; y que tuvo su auge entre los años 20 y 40 en las radios mundiales.

Para ello, ha creado un proyecto, donde tendrá cabida este y otros formatos radiofónicos dentro de un género amplio, el de la Ficción Sonora (realizado en directo ante público). Este proyecto se denomina La Magia de la Voz. Y para esta ocasión se representará una obra original y adaptada del escritor, actor y director teatral, Enrique Gallud Jardiel.

Esta farsa nos cuenta, a través de Clío (musa de la Historia) y otros personajes, varios acontecimientos históricos de una manera cómica. Clío viene a decirnos que la Historia es mentira, que siempre lo ha sido. Y que lo que hay en los libros de Historia no es más que literatura: el relato de algo que nunca sucedió, contado por alguien que no estuvo allí.



Sábado 11

SINO TE HUBIESE CONOCIDO

TEATRO PALENQUE

21:00 horas

Duración: 1 hora y 40 min.

Butacas: 15 €

Anfiteatro: 12 €

Reperto: Ana Cerdeiriña, Marta Hazas, Óscar Jarque, Unax Ugalde.

Texto y Dirección: Sergi Belbel.

Producción: Centro Dramático Nacional y Octubre Producciones.

¿Nuestras vidas están predeterminadas por un destino o somos nosotros quienes, con las decisiones que vamos tomando, acabamos definiendo la senda de los acontecimientos? ¿Existe una línea preestablecida o, por el contrario, el futuro sólo se va dibujando a medida que elegimos una u otra opción en nuestras vidas? ¿Si pudiéramos viajar hacia atrás en el tiempo y cambiar aquella decisión que tomamos en un momento determinado, seríamos los mismos que en la actualidad o esas otras elecciones nos habrían convertido en personas distintas? ¿Existe realmente una realidad paralela para cada una de las decisiones que hemos desestimado en la vida?

Eduardo, hombre de negocios, muy enamorado de su mujer Elisa, provoca involuntariamente una tragedia. Óscar y Clara, sus mejores amigos, intentan ayudarle infructuosamente. Para superar su trauma, Eduardo se introduce en un laberinto de pensamientos confusos y caóticos y consigue viajar hacia atrás en el tiempo. Su objetivo es reencontrar a Elisa viva e intentar, por todos los medios, evitar conocerla para, así, borrar la tragedia de su futura y traumática pérdida.





Miércoles 15

EL ÚLTIMO QUE APAGUE LA LUZ

TEATRO PALENQUE

Duración: 90 min. aprox.

21:00 horas

Butacas: 15 €

Anfiteatro: 12 €

Reparto: Enma Ozores y Juan Anillo.

Escrita y dirigida por Antonio Ozores.

Comedia para todos los públicos, donde el espectador se sentirá reflejado en diversas situaciones, y en momentos, formara parte de la obra. Se muestran diferentes maneras de atraer al otro sexo. ¿Como ligaría un hombre tímido? ¿Y un intelectual? Etc.

Se plantean los celos en la pareja y como el ser encantador en exceso puede terminar en divorcio. Un matrimonio anciano descubriendo la infidelidad de su pareja, a los ochenta años.

Veremos la reacción de unos nuevos padres con su primer hijo en casa. Fórmulas para vencer la monotonía en la pareja, y una muestra de cuando mujeres y hombres fingimos lo que no somos para enamorar a quienes deseamos. La imaginación del público juega un papel importante en toda la obra, hay que imaginar “un muñeco vestido de bombero”, “un niño”, “Un cigarro”, “un periódico”, “un biberón”, “un caballo”, “un camarero” etc., etc. Todo esto se escenifica a través de ejemplos que el público entenderá, además de divertirse con ello y profundizar en ese lenguaje teatral no tan conocido por el público, que pertenece, da vida, y es la esencia de la carpintería teatral a través de los siglos.



Sábado 18

EL FUNERAL

TEATRO PALENQUE

Duración: 90 min.

21:00 horas

Butacas: 15 €

Anfiteatro: 12 €

Reparto: Concha Velasco, Jordi Rebellón, Irene Soler, Cristina Abad y Emmanuel Medina.

Producción: Jesús Cimarro.

Dirección: Manuel M. Velasco.

Una producción de Pentación Espectáculos.

Lucrecia Conti, la actriz más importante del cine, el teatro y la televisión de España, ha fallecido. Asistimos al gran velatorio que el Ministerio de Cultura ha organizado en su honor en un teatro para que el público pueda despedirse de su admirada estrella. Sus nietas Ainhoa y Mayte ponen orden porque las muestras de cariños son inmensas. También aparece Miguel, un primo lejano cuyo parentesco real es desconocido. Todo cambia cuando los asistentes quedan encerrados en el teatro porque el fantasma de Lucrecia se aparece para despedirse a lo grande.

Nadie da crédito a lo que sucede. El fantasma tiene asuntos que resolver incluso con su propio representante, Alberto Luján, que trata de contener como puede a la prensa que se agolpa fuera. La noticia está apareciendo en todos los medios de comunicación, y todos los programas de televisión están enviando unidades móviles al teatro para conectar en directo con Lucrecia... o lo que queda de ella.

No hay precedentes de algo así y Lucrecia va a aprovechar al máximo este momento en el que por fin se le presta la atención que merece para solucionar, viva o muerta, todos sus problemas profesionales y personales: desde aceptar una serie de televisión en la que hace de muerta (sic), dejar que le hagan un muñeco de cera para el Museo de Ídem de Madrid o decirle a una de sus nietas si puede enviarse con un chico al que todos le ven cierto parecido familiar...



Sábado 25

MANDÍBULA AFILADA

TEATRO PALENQUE

Duración: 80 min.

21:00 horas

Butacas: 15 €

Anfiteatro: 12 €

Autor: Carles Alberola.

Dirección: Mario Hernández.

Reperto: Jon Plazaola y Noemí Ruiz.

Juan y Laura. Laura y Juan.

Dos formas de entender la vida, y de enfrentarse a ella. Son polos totalmente opuestos. Y, cómo no, se aman.

Se conocieron en el instituto, y ahora, en una crisis de los 30 eterna, vuelven a encontrarse, y durante una noche se suceden los recuerdos y los sueños, especialmente aquellos que no se cumplieron, mientras el espectador pasa de la carcajada a la reflexión: ¿Hemos crecido demasiado rápido? ¿O no hemos crecido en absoluto? ¿Somos niños con ropa de adultos? ¿O adultos que buscan desesperadamente volver a ser niños? ¿Qué demonios espera de nosotros la vida? Esta vida que son sueños, y risas, y llantos, y silencios, y miradas, y amor, y falta de amor, y exceso de amor, y amor imposible.

Y todo eso es Mandíbula afilada.





Viernes 31

CANTAJUEGO EN CONCIERTO

TEATRO PALENQUE

16:30 y 19:00 horas

Duración: 80 min.

Butacas y Anfiteatro Central: 18 €

Anfiteatro: 16 €

más gastos de gestión

Presenta su nuevo espectáculo: **“SuperÉxitos – TOUR 2019 - 2020”**. CantaJuego cumple 15 años y lo celebra por todo lo alto con un nuevo producto y una gira que despliega lo mejor de su extenso repertorio.

“SuperÉxitos”, al igual que el nuevo trabajo “libro + dvd + cd”, es un espectáculo en donde el grupo EnCanto reafirma los valores de su proyecto: la colaboración, el trabajo en equipo, la empatía, pero sobre todo la importancia del respeto a los demás, que siguen siendo los temas centrales de un show para toda la familia, por supuesto, utilizando la música y el movimiento como herramientas para la estimulación y el entretenimiento.

Acompañan en esta aventura los infaltables Coco, Pepe y Buby, además de los múltiples personajes que aportan color y calidez al show, para hacer las delicias de pequeños y mayores.

La propuesta: cantar, bailar y disfrutar en familia, un viaje a través de los hits que ya son parte del cancionero inolvidable, que es legado de “los CantaJuegos”.

“CantaJuego En Concierto - “SUPERÉXITOS – TOUR 2019”

Venta de entradas en: www.entradas.com



Sábado 4

Centro Cultural Rafael Morales

18:00 h.

EL CULTURAL FAMILIAR. Peque cineclub Mariana

SHREK, de Andrew Adamson y Vicky Jenson.

EE.UU. 2001. 87 min. Animación.

ENTRADA LIBRE HASTA COMPLETAR EL AFORO

Domingo 5

VOLVER A VERTE, de MICHEL TREMBLAY.

Teatro Victoria

19:00 h.

Compañía: Paraskenia Teatro.

Reperto: Roberto Jifer y Prado Amor.

“Queremos celebrar contigo el día de la madre con una obra muy especial, donde tu madre y tú, sois los protagonistas. En **VOLVER A VERTE**, el dramaturgo, que además es director de la pieza, y en este caso también actor, iniciará un viaje al corazón abierto del teatro, ante el público, sin prejuicios, ni preconceptos, ni humillaciones, ni miedos ni desgarros tortuosos... para ello deberá contar con ella. Con esa irreplicable mujer: la llave que hará girar la cerradura de su última pieza teatral, su MADRE. Por eso, el escritor, se atreverá a convocarla una vez más, anhelando seguir haciéndolo mientras el teatro diga sí”.

Precios: Planta baja: 10 € / Primera planta: 8 € / Segunda planta: 7 €. **Puntos de venta:** Asociación Síndrome Shy Drager-Atrofia Multisistémica, Avda. Francisco Aguirre, 60- 2º C y en Casco Viejo Bar & Kitchen.

A beneficio de Asociación Síndrome Shy Drager-Atrofia Multisistémica.

Jueves 9

Centro Cultural Rafael Morales

20:00 h.

CONFERENCIA SOBRE LA EDAD Y LOS DESEOS.

A cargo de D. Miguel Notario, Psicólogo especialista en Psicología Clínica.

Organiza: Ateneo Talavera y sus Tierras.

Viernes 10

Teatro Victoria

21:00 h.

PARRANDA CASTELLANA X ANIVERSARIO

Director musical: José Luis Andrino Martín.

Duración: 90 min

Precio único: 5€

La Parranda Castellana de Talavera de la Reina. Se fundó el 6 de julio de 2009, con la finalidad de fomentar, coordinar y encauzar la buena amistad, acoger y desarrollar las iniciativas de los que aman la música, el canto y por ende la poesía. Conmemorando nuestro décimo aniversario, tendremos el agrado de presentar nuestro primer disco titulado Talavera Viva.

Venta de entradas a partir del 2 de mayo en El Corte Inglés, y hora y media antes en la taquilla del Victoria

Martes 21

Biblioteca José Hierro

19:30 horas

6º CICLO AULA DE POESIA ACTUAL

Poeta invitado: Teodoro Rubio. **Presentador:** José Félix Olalla.

Viernes 24

Punto de Encuentro y Cultura El Salvador

20:00 h.

V TALAVERA CLÁSICA. CONCIERTO A CARGO DE "GRUPO REGER" Cuarteto de cuerda con clarinete (Conservatorio Profesional de Música de Madrid "Arturo Soria".)

Entradas 5 €. Socios de Juventudes Musicales Talavera 3 €

Viernes 24

Teatro Victoria

21:00 h.

ESPECTÁCULO FLAMENCO-COFRADE ENTRE CIRIOS Y VOLANTES

Desde Sevilla llega el espectáculo flamenco-cofrade entre cirios y volantes.

Contaremos con la actuación, dirección y coreografía de Anabel Vargas (Sevilla) y como invitada a baile Cristina Ahijado (Talavera). También podremos contemplar las actuaciones de BCT Santa Cecilia Cristo Resucitado (Fuensalida) y con el acompañamiento al baile de la BCT la Salud (Talavera).

Venta de entradas: C/Emilio Niveiro Romo 47 o por whatsapp al 617 957 417 y el día de la función 1h y media antes de empezar en la taquilla del teatro.

Organizan: Anabel Vargas y BCT la Salud

OTRAS ACTIVIDADES

Sábado 25

Teatro Victoria

12:00 h.

Semifinal del V Concurso Nacional de piano Mozart Ciudad de Talavera

Entrada libre hasta completar aforo.

Teatro Victoria

19:00 h.

Prueba final, amenizada por el dúo **"Double Trouble"**, formado por el saxofonista Óscar Iris y el guitarrista Miguel del Río.

Entradas 3€. Socios de Juventudes Musicales Talavera 1,50 €.

Domingo 26

Teatro Victoria

12:00 h.

Concierto a cargo de la EMMD, Escuela de danza Rosa M^a Loaisa y Academia Mozart, precedido de una actuación en la Plaza del Pan. Entradas 3€. Socios de Juventudes Musicales 1,50€

Viernes 31

Templete de los Jardines del Prado

12:30 h.

CONCIERTO BANDA DE MÚSICA DE TALAVERA.

Dirige: Valentín Esteban Reollo.

LOS VIERNES SE AFICIONAN AL TEATRO

Viernes 3

Teatro Victoria

21:00 h.

Asociación Cultural Trax Trex Trix.

Título provisional, de Christian Vázquez.

Precio único: 5 €. Venta exclusiva en las taquillas del Teatro Victoria en su horario habitual.

En el QR adjunto se puede descargar el dossier disponible de toda la muestra.



PUNTO DE ENCUENTRO Y CULTURA EL SALVADOR



DE LUNES A SÁBADO
DE 10:00 A 14:00 H. Y DE 17:00 A 21:00 H.
Entrada libre hasta completar el aforo

Del 3 al 30

EXPOSICIÓN SOLIDARIA DE PINTURA, de Vicente Martín Calderón.

Todas las ventas de obras de la exposición, será totalmente donada para el Proyecto de Guardería en Benín (África). Dirigido por Florencio Díaz Díaz.

Jueves 2 - 19:30 h.

Presentación de la novela *El Pintor de Cerámica*, de Manuel Rico Cantero.

Difunde la Cerámica de Talavera y Puente, a través de personajes insignes como Francisco Arroyo Santamaría y Pedro de la Cal Rubio.

Entrada libre hasta completar el aforo

Sábado 4 - 19:00 h.

Presentación del Libro *Poesías para reír, para llorar y para pensar y otros relatos*, de Conrado Castillo Amor, escritor con diversidad funcional que por fin verá su sueño cumplido, su libro verá la luz. Cuando las mayores capacidades de una persona son la resiliencia y el humor brota una obra de arte honesta, como esta, en la que Conrado comparte su visión y amor por las personas y la vida. Estáis tod@s invitad@s.

Entrada libre hasta completar el aforo



PUNTO DE ENCUENTRO Y CULTURA EL SALVADOR

Sábado 11 - 19:00h.

**CONCIERTO BENÉFICO A FAVOR DE LA ASOCIACIÓN
DOWN TALAVERA**

Cantantes: Mar Santos y Sara Pérez.

Orquesta compuesta por flautas, saxofones, clarinetes, trompeta, violín, piano y batería, organizados y dirigidos por Alejandro Corralejo.

Repertorio: versiones de música moderna actual.

Venta de entradas: Asociación Down Talavera y en el Salvador previo al concierto.

Asociación Down Talavera, Instituto de Ciencias de la Salud. Avda. de Madrid s/n (frente al hospital) 2ª planta.

Horario: lunes y miércoles de 8:30 a 13:30 y de 16:00 a 20:00. Martes y jueves de 16:00 a 20:00. Tlf: 652 49 29 89.

Entrada-donativo: 5€



TALAVERA CULTURAL

EXPOSICIONES

Centro Cultural Rafael Morales

De lunes a sábado

Horario de mañana: 10:00 a 14:00 horas

Horario de tarde: 17:00 a 21:00 horas

Domingos y Festivos cerrado.

Entrada gratuita

Del 12 de abril al 3 de mayo

EXPOSICIÓN DE PINTURA *EL ARTE DE LO COTIDIANO*

De la pintora talaverana José Valdenebro.



Del 24 de mayo al 29 de junio

EXPOSICIÓN DE LAS PIEZAS SELECCIONADAS DE LA 8ª

BIENAL INTERNACIONAL DE CERÁMICA CIUDAD DE

TALAVERA

**YACIMIENTO ARQUEOLÓGICO - CENTRO DE
INTERPRETACIÓN**

LA DOMUS DEL HOSPITAL:

LOS TEMPLOS ROMANOS DE CAESARÓBRIGA



TALAVERA CULTURAL

MUSEO ETNOGRÁFICO

De martes a sábado

**Horario de mañana: 10:00 a 14:00 horas
y de 17:00 a 19:00 horas**

Domingos de 10:00 a 14:00 horas

Lunes cerrado

Entrada gratuita

Teléfono Museo Etnográfico 925 81 49 03

Teléfono Oficina de Turismo 925 82 63 22

Sábado 11 - 19:00 h.

**VISITA GUIADA PATRIMONIO ARQUEOLÓGICO
DESCONOCIDO II**

LA DOMUS DEL HOSPITAL

Punto de encuentro, Centro cultural Rafael Morales.

Inscripción previa en el 925 82 63 22.

Sábado 18

DÍA INTERNACIONAL DE LOS MUSEOS

**VISITAS GUIADAS ALMACÉN VISITABLE MUSEO
ETNOGRÁFICO:**

LA SOMBRERERÍA DE CÁNDIDO MARTÍN

de 10:00 a 14:00 y de 17:00 a 19:00 h.

Inscripción previa en el 925 81 49 03 mínimo grupo de
8 personas.

Jueves 23 - 21:00 h.

**PROGRAMA MÚSICAS DE MUNDO: SON CUBANO
LOS CHOCOLATINOS.**

Entrada libre hasta completar el aforo.



TALAVERA CULTURAL

ACTIVIDADES EN LA BIBLIOTECA MUNICIPAL JOSÉ HIERRO

INFANTIL

Viernes 3 - 18:00 h. Anfiteatro infantil.

Encuentro con el escritor de literatura infantil y juvenil **Pedro Mañas**.

Miércoles 8 - 18:30 h. Anfiteatro infantil.

Cuentaller: cuentos y manualidades. Para niños que cursen 1º y 2º de infantil, acompañados por un adulto. Inscripciones en infantil desde el 2.

Miércoles 22 - 18:30 h. Anfiteatro infantil.

Cuentaller: cuentos y manualidades. Para niños que cursen 3º de infantil y 1º de primaria, acompañados por un adulto. Inscripciones en infantil desde el 14.

ADULTOS

Sábado 4 - 11:30 h. Salón de actos.

Presentación del libro: Las llaves de mi memoria de José Carlos Gimeno. Una novela sobre el Alzheimer sin dramatismos.

Lunes 6 - 19:00 h. Salón de actos

Conferencia: Clasificación de los científicos en el cine por el catedrático de Paleontología de la Universidad Autónoma de Madrid, **José Luis Sanz García**.

Calendario XXI Programa de promoción de la cultura científica y tecnológica en colaboración con la Real Academia de Ciencias Exactas, Físicas y Naturales.

Jueves 9 - 19:00 h. Salón de actos

I Ciclo de cerámica en las bibliotecas.
Conferencia: Centro Cerámico Talavera, tradición y vanguardia con el diseñador Abraham Menéndez de ABE THE APE.

Viernes 10 - 19:00 h. Salón de actos

Presentación del libro: Sonetos de Cine de Carmen Sanz. Presentada por Chema Soria, presidente del Cine-Club Mariana de Talavera de la Reina.

Sábado 11 - 11:30 h. Salón de actos

La música de la segunda mitad del S. XX hasta la actualidad. Por Rafael Medina. Con la colaboración de la **Orquesta de la EMM Eusebio López Rubalcaba** bajo la dirección de **Beatriz Gutiérrez**.

TALAVERA CULTURAL

ACTIVIDADES EN LA BIBLIOTECA MUNICIPAL JOSÉ HIERRO

Lunes 20 - 19:00 h. Salón de actos

Presentación del libro: Érase un ratón: cuentos de un fotógrafo de la naturaleza de Ramiro Díaz López.

Miércoles 22 - 19:30 h. Salón de actos

III Ciclo de charlas: Talavera en la Brújula del tiempo: **Caminería romana en el entorno de Caesarobriga** por César Pacheco.

Jueves 23 - 19:00 h. Salón de actos

Conferencia Hablar en público: habilidades oratorias por Santiago Petschen, catedrático emérito de la UCM en Relaciones internacionales.

Viernes 24 - 18:30 h. Sala de préstamo de adultos

Taller de alfarería: En torno al torno por David Timoneda de Cerámica Santos Timoneda. Para adultos. Inscripciones desde el 13.

Sábado 25 - 11:30 h. Sala de usos múltiples

Taller de inglés para adultos: California Dream (ULTIMO TALLER DE LA TEMPORADA!!) con Ana Isabel López especialista en enseñanza de lengua inglesa. Inscripciones desde el 13.

Jueves 30 - 18:00 a 20:30 h. Salón de actos

Taller de comunicación: Donde todo empezó, saber hablar en público por Manuel Rodríguez, psicólogo, actor y músico. Inscripciones desde el día 20.

CENTRO DE INTERNET

Martes 28 - 16:30 a 20:30 h. Centro de Internet

Taller de nuevas tecnologías e internet en el entorno familiar. Se requiere manejo básico del ratón. Taller de Bilib. A partir de 14 años. Inscripciones desde el 6.

RECUERDA

Que el **miércoles 15** la biblioteca permanecerá cerrada por ser fiesta local.

Que el **viernes 31** la Biblioteca permanecerá cerrada por ser el día de la Comunidad de Castilla La Mancha.

TALAVERA CULTURAL

ACTIVIDADES EN LA BIBLIOTECA MUNICIPAL NIVEIRO ALFAR EL CARMEN

ADULTOS

Martes 7, 14 y 21 - 18:00 h.

Taller de Pintura en Abanicos a cargo de Acanto.
Inscripciones a partir del 30 de abril.

Viernes 17 y 24 - 18:00 h.

Taller de Fotografía. A cargo del fotógrafo talaverano
Álvaro Gómez Álcantara.
Inscripciones a partir del 10 de Mayo.

INFANTIL

Los días 6, 7, 9 y 10 - 17:15 h.

Curso de informática para niños "PowerPoint".
Edad recomendada de 6 a 11 años.
Inscripciones a partir del 30 de abril.

Sábado 4 - 11:00 h.

Pequeteca Niveiro. Cuento de luz negra. Edad de
30 meses a 6 años, acompañados de un adulto.
Inscripciones a partir del 29 abril.

Viernes 10 - 17:30 h.

Taller "Abuel@ ¿Jugamos a los refranes?". Para
niñ@s a partir de 6 años acompañados por un
abuel@. Inscripciones a partir del 3 de mayo.

Viernes 17 - 17:30 h.

Taller "Abuel@ ¿Me cuentas tu historia?". Para
niñ@s a partir de 6 años acompañados por un
abuel@. Inscripciones a partir del 10 de mayo.

Jueves 30 - 18:00 h.

Pequeteca "Circo Niveiro". Edad de 30 meses a 6
años, acompañados de un adulto.
Inscripciones a partir del 21 de mayo.

JUVENIL

Jueves 3 - 17:30 h.

Taller de dibujo en Manga a cargo de los alumnos de
la Escuela de Arte. Edad recomendada a partir de 12
años. Inscripciones a partir del 26 de abril.

Jueves 9 - 18:30 h.

Charla juvenil con la Psicóloga Laura Gascón,
"Los peligros de las redes sociales". Para chicos a
partir de 12 años. Inscripciones a partir del 2 de mayo.

TALAVERA CULTURAL

ACTIVIDADES EN LA BIBLIOTECA MUNICIPAL NIVEIRO ALFAR EL CARMEN

FAMILIAR

Sábado 11 - 12:15 h.

Visita guiada “Conoce la biblioteca, un lugar con encanto”. Inscripciones durante todo el mes de mayo.

NOTA: Los clubes infantiles acudirán al encuentro con el autor Pedro Mañas en la Biblioteca José Hierro.



ACTIVIDADES EN LA BIBLIOTECA MUNICIPAL DE DOBLE USO SANTA MARÍA

Lunes, Miércoles y Viernes de - 16:15 a 17:15 h.

Ayuda a realizar los deberes a nivel de primaria.

Viernes 10 - 17:00 h.

Actividad: GUÍÑOLES SOBRE LA HISTORIA DE TALAVERA.

Participantes: Hasta completar aforo.
Entre 3 a 10 años.

Jueves 23 - 17:00 h.

Actividad: TALLER GEODIVER:

Inscripción: Desde el 6 de Mayo hasta el día 22.

Participantes: Para 20 participantes.
Entre 5 a 11 años.



CINE-CLUB MARIANA
Centro Cultural Rafael Morales,
Martes 20:00 h.
CINE DE ESTRENO

Martes 7

CARAS Y LUGARES, de Agnès Varda y Jean René.
Francia. 2017. 90 min. Documental.

Martes 21

COLD WAR, de Pawel Pawlikowski.
Polonia. 2018. 88 min. Drama romántico.

Martes 28

PETRA, de Jaime Rosales.
España. 2018. 107 min. Drama.

IMPORTANTE:
ENTRADA SOCIOS: CON ABONO
NO SOCIOS: 3 EUROS

CENTRO CULTURAL RAFAEL
MORALES Miércoles 19:00 h.
CINE CLÁSICO

Miércoles 8

TAMBORES LEJANOS, de Raoul Walsh.
EE.UU. 1951. 101 min. Western.

Miércoles 22

OPERACIÓN PACÍFICO, de Blake Edwards.
EE.UU. 1959. 116 min. Comedia.

Miércoles 29*

LO QUE EL VIENTO SE LLEVÓ, de Víctor Fleming.
EE.UU. 1939. 224 min. Drama Guerra de Secesión.

NOTA INFORMATIVA: Todas las sesiones comenzarán a las 19.00 h., a excepción de las señaladas con un asterisco junto a la fecha, que lo harán a las 18.00 h. por su larga duración.

VENTA ANTICIPADA DE ENTRADAS

Ya a la venta todos los espectáculos a través de teléfono e internet, sin comisiones de venta

En taquillas: Teatro Victoria de martes a sábado -ambos inclusive- de 19:00 a 21:00 horas.

Telefónicamente: 902 106 601 y 985 969 708 de 9:00 a 21:00 horas ininterrumpidamente los 365 días del año.

Internet: En la WEB entradas.liberbank.es.

El día de la representación: 1 hora y media antes de la misma en el lugar del acto.

Teléfono de información cultural: **925 82 01 26**

Teléfono del Teatro Palenque: **925 82 13 33**

Teléfono del Teatro Victoria: **925 82 73 58**

Programación sujeta a cambios de última hora por causas ajenas al O.A.L.C.

Organismo Autónomo Local de Cultura
Centro Cultural Rafael Morales

Plaza del Pan, 5 - Teléfono: 925 82 01 26



SE RECOMIENDA LA RECOGIDA DE LAS RESERVAS
EN DÍAS ANTERIORES A LA REPRESENTACIÓN EN
LA TAQUILLA DEL TEATRO VICTORIA.

VIERNES 31 - 16:30/19:00 h.
TEATRO PALENQUE



MIÉRCOLES 15 - 21:00 h. - TEATRO PALENQUE



SÁBADO 4 - 20:30 h. - TEATRO PALENQUE



SÁBADO 25 - 21:00 h. - TEATRO PALENQUE



SÁBADO 11 - 21:00 h. - TEATRO PALENQUE

