

# TALAVERA CULTURAL

ORGANISMO AUTÓNOMO LOCAL DE CULTURA

TALAVERA DE LA REINA  
DICIEMBRE 2018

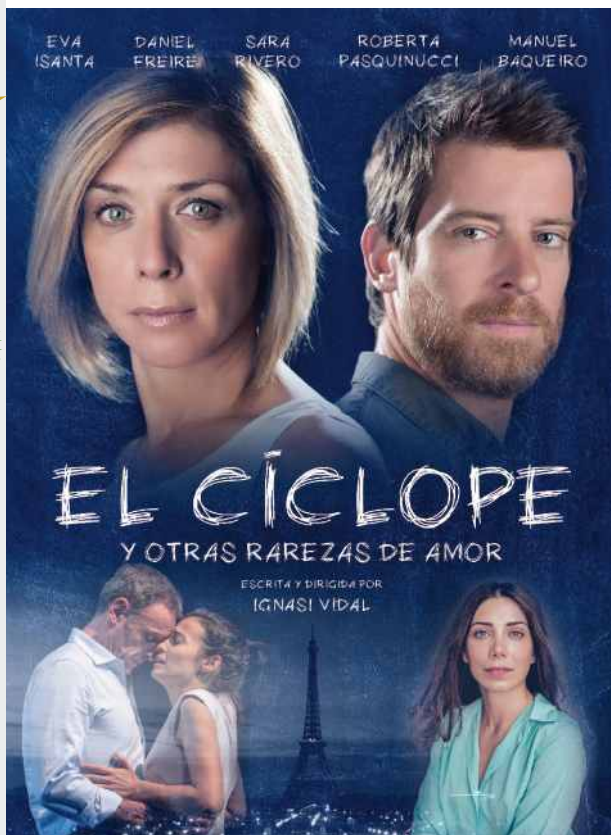

Excmo. Ayuntamiento  
de Talavera de la Reina



ORGANISMO AUTÓNOMO LOCAL DE CULTURA  
RECIBO AYUNTAMIENTO DE TALAVERA DE LA REINA



Castilla-La Mancha



DIPUTACIÓN DE  
TOLEDO



CULTURA



MUSEO  
ETNOGRÁFICO  
TALAVERA DE LA REINA

# TALAVERA CULTURAL

## ÍNDICE

TEATRO .....	3, 4, 5, 6, 7, 8, 9
MÚSICA .....	10, 11, 12
LOS VIERNES SE AFICIONAN AL TEATRO .....	13
OTRAS ACTIVIDADES .....	14, 15, 16, 17
EL CULTURAL FAMILIAR .....	17
PUNTO DE ENCUENTRO Y CULTURA EL SALVADOR .....	18, 19
EXPOSICIONES .....	20
MUSEO ETNOGRÁFICO .....	21
PEQUE CINE CLUB FAMILIAR .....	22
CINE .....	23



### Sábado 1

#### **EL CÍCLOPE Y OTRAS RAREZAS DE AMOR**

TEATRO PALENQUE

**Duración:** 90 min.

20:30 horas

**Butacas:** 12 €

**Anfiteatro:** 8 €

**Autor y director:** Ignasi Vidal.

**Intérpretes:** Manuel Baqueiro, Daniel Freire, Eva Isanta, Sara Rivero y Roberta Pasquucci.

Unahoramenos Producciones, Olympia Metropolitana, Sa y Emilia Yagüe Producciones.

“El amor no es ese cuento de hadas que nos contaron cuando éramos pequeños. El Cíclope es una obra de vidas cruzadas en la que los personajes tienen que volver a aprender a amar. La desaparición fortuita de uno de ellos hará que el resto se replanteen su forma de entender la vida y de experimentar el amor.

Escrita de una forma muy directa, fresca, viva y cercana. Roza en ocasiones un alto lirismo con un lenguaje muy cuidado y con imágenes potentes a través de expresiones de un alto voltaje poético.

CANDIDATA PREMIOS MAX 2018 al Mejor espectáculo teatral y mejor autoría



Descárgate el dossier  
con el QR adjunto



### Sábado 15

#### **FRENO DE MANO**

(Risas con muecas de dolor)

TEATRO PALENQUE

**Duración:** 90 min.

20:30 horas

**Butacas:** 15 €

**Anfiteatro:** 12 €

**Autor:** Víctor Winer.

**Director:** Celso Cleto.

**Intérpretes:** Silvia Espigado y Josu Ormaetxe.

Se trata comedia moderna y comprometida con nuestro tiempo. Dos personajes al límite de sí mismos, Matilde y José, que buscan una salida, una oportunidad de vivir. De ser felices.

Arrinconados por la vida sólo tratan de buscar una solución a tanto infortunio. Matilde con la poesía, José con una ilusión descabellada. Dos entrañables personajes que con su forma de ver la vida nos harán reír y nos sorprenderán con su forma de afrontar los problemas. Una situación extrema de una operación de resultado imprevisible, ella y él, buscando un trabajo absurdo que sólo puede llevar al peor de los resultados Y la Prima?... siempre hay una prima para desbaratarlo todo.

Freno de mano habla de personas normales, de su vecino/a, de su compañero/a de trabajo, de cualquiera de su familia. DE USTED. El autor Victor Winer desarrolla la historia con un humor desternillante, ácido, sin lugar a ningún tipo de concesión. Uno se pregunta ¿pero de qué me estoy riendo?

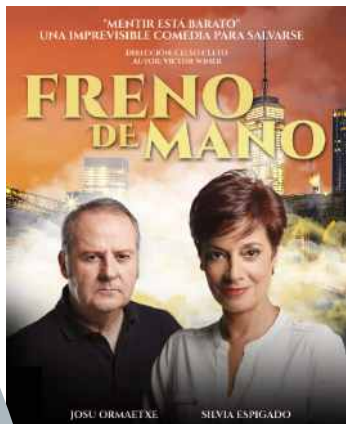

Descárgate el dossier  
con el QR adjunto



**Jueves 20**

**LA BELLA Y LA BESTIA SOBRE HIELO**

TEATRO PALENQUE

**Duración:** 75 min.

20:30 horas

**Butacas:** 22 €

**Anfiteatro:** 18 €

En diciembre de 2018, llega a España el BALLETO SOBRE HIELO DEL PALACIO DE HIELO DE MOSCÚ. El grupo BARABU-EXTRESOUND será el encargado en exclusiva de organizar la gira por España y Portugal que tiene previsto visitar más de 90 ciudades hasta finales del mes de marzo de 2019. Una magnífica y gran apuesta que despierta año tras año muchísimo interés entre programadores y como no, una gran satisfacción para los muchos amantes del ballet y el patinaje artístico sobre hielo.

Para España y Portugal, se ha definido un elenco de 14 patinadores, donde incluyen a 4 primeras figuras mundiales incluido el propio coreógrafo, haciendo un total de elenco en gira entre técnicos, montadores, vestuario y patinadores de 23 profesionales en ruta.

Una obra enfocada a todos los públicos, puesto que la fama de este título llevado al cine infantil y adulto hace apenas 1 año, junto con el atractivo de esta singular adaptación al hielo, lo hacen ponerse a la cabecera de las programaciones más atractivas e interesantes del momento.

Venta en [Giglon.com](http://Giglon.com) y en  
Talavera Musical, C/ Matadero, 24



Descárgate el dossier  
con el QR adjunto



**Sábado 22**

**NERÓN**

TEATRO PALENQUE

**Duración:** 100 min.

20:30 horas

**Butacas:** 15 €

**Anfiteatro:** 12 €

**Autor:** Eduardo Galán, con colaboración de Sandra García  
**Dirección:** Alberto Castrillo-Ferrer.

**Intérpretes:** Dani Muriel, Chiqui Fernández, José Manuel Seda, Francisco Vidal, Diana Palazón, Javier Lago, Daniel Migueláñez, Carlota García.

**Compañía:** Secuencia3.

Arde Roma mientras Nerón alimenta la fantasía de convertirse en un dios inmortal, dueño de la vida de su pueblo, a quien controla con su política de “pan y circo”, llegando incluso a protagonizar él mismo obras de teatro, recitales de poesía y concursos musicales. Obligado a ser emperador por su madre Agripina, acaba asesinandola, pero ni aun así se libra de su presencia.

Nuestro “Nerón” es un drama histórico, lleno de fuerza y pasión, desarrollado mediante una estructura moderna (varios flash-back y escenas simultáneas con espacios variados desde el palacio o el teatro romano de Nápoles a las catacumbas). El espectador podrá recordar la célebre película protagonizada por Robert Taylor, Peter Ustinov y Deborah Keer. Por la obra desfilan personajes históricos y ficticios como Petronio, Marco Vinicio, Agripina, San Pablo, Ligia, Popea, Tigelino o Esporo.



**Espectáculo incluido  
en la programación del  
64 Festival Inter-  
nacional de Teatro  
Clásico de Mérida 2018**

Descárgate el dossier  
con el QR adjunto



**Sábado 29**

**LA DEL MANOJO DE ROSAS**

**Con Orquesta en directo**

TEATRO PALENQUE

20:30 horas

**Duración:** 120 min.

**Butacas:** 12 €

**Anfiteatro:** 9 €

**Reperto:**

**Ascensión:** Helena Gallardo, **Joaquín:** Darío Gallego, **Ricardo:** Gabriel Blanco, **Capó:** Ángel Castilla, **Clarita:** Pilar Rodríguez, **Espasa:** Rafa Álvarez de Luna, **Don Daniel:** Manuel Marcos, **Doña Mariana:** Carmela Cuevas, **Don Pedro Botero:** Jesús Cerdón, **El Inglés:** José Manuel Velasco, **Fisga:** Marga Cuesta, **Coro General:** parroquianos, mecánicos, camarero, mantecao.

**Orquesta:** Filarmónica del Mediterráneo.

**Dirección Musical:** Belkys Domínguez.

**Dirección de Escena:** Rafael Álvarez de Luna.

**Compañía:** Mundo Zarzuela.

**Producción:** Artae S.E.C.E. SLU.

La acción tiene lugar en 1934, en una plaza de barrio madrileña en la que hay un garaje, un bar y una tienda de flores llamada «La del Manojito de Rosas». Se encuentran en la tienda, Joaquín, oficial mecánico del garaje con su aprendiz Capó, además de Don Daniel, el dueño de la tienda de flores y el camarero del bar, apodado Espasa por su afición a usar grandilocuentes expresiones, y romper los moldes del vocabulario.

Ascensión, la florista, hija de Don Daniel, es una mocita madrileña de educación esmerada, pero orgullosa de su origen obrero, por lo que no quiere oír hablar de amores más que con un hombre de su clase.

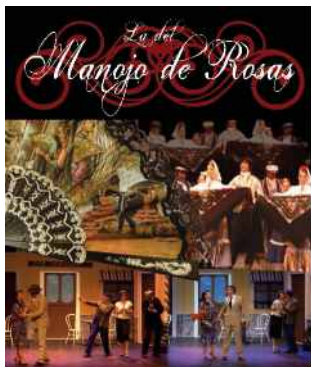

Descárgate el dossier  
con el QR adjunto





**Domingo 23**

**LA AVENTURA MUSICAL DE TADEO JONES**

TEATRO PALENQUE

12:00 Y 17:00 horas

**Duración:** 75 min.

**Butacas:** 12 €

**Anfiteatro:** 10 €

Tadeo Jones (Luis Guijarro), Momia (Jorge Riquelme), Sara (Melisa Jiménez), Diva Vocce (María José Garrido), Sope Lotta (Willy Villalba), Bailarina 1 (Nuria Blasco), Bailarina 2 (Laura Vítóres), Bailarina 3 + Doctor Lavrof (Alba Pérez), Bailarina 4 (Sandra Vaquero), Bailarina 5 (Silvia Gómez), Belzoni (Gonzalo Cuesta).

Producciones Campeón Eventos S.L. y Mediaset España.

Tadeo recibe una visita que le entrega un enigmático mensaje que afecta a su queridísima Sara Lavrof, en él se le pide que acuda a Lesbos en busca de Sara, que ha desaparecido. Inmediatamente se pone manos a la obra y comienza una aventura en la que los personajes recorren el fantástico mundo de la mitología griega en busca de Calíope, la mayor y más elocuente de las divinidades, la musa de la música, la de la bella voz y la que cuenta con el don de dotar, al que se apodera de su corona dorada, de la más dulce, seductora, reconfortante, vibrante y mejor voz de la humanidad.

Esta búsqueda llevará a Tadeo y a sus inseparables compañeros de viaje, Jeff el perro y la momia, a escenarios diferentes donde irá encontrando las claves necesarias que le llevarán hasta su querida Sara.



Descárgate el dossier con el QR adjunto





**Domingo 30**

**CARAMELO ROCK**

TEATRO VICTORIA

**Duración:** 80 min.

18:00 horas

**Precio único:** 10 €

**Aarón de la Fuente:** como "Roky".

**Marian Garrido:** como "Sugar".

**Cristina de Lucas:** como "Bony".

**Esther Hernández:** como "Petronila".

**Dirección musical:** Andrés Tejero ("Les Bohemes").

**Dirección técnica e imagen:** David Muñoz.

**Guión y dirección:** Esther Hernández.

Caramelo Rock es la divertida historia de tres caramelos que dejan su vieja fábrica de dulces para triunfar con su música. Tras pasar por varias peripecias y ganar el gran concurso musical llegan a convertirse en los verdaderos Caramelos Rock. Una obra musical infantil y para todos los públicos llena de humor, valores, ternura y grandes temas del rock de todos los tiempos adaptados para éste musical que gustarán tanto a pequeños como a mayores y que sus actores interpretan, cantan y bailan en directo.

**Un musical para toda la familia.**



Descárgate el dossier  
con el QR adjunto



### Viernes 21

#### **BANDA DE MÚSICA DE TALAVERA CONCIERTO EXTRAORDINARIO DE NAVIDAD**

TEATRO PALENQUE

20:30 horas

**Dirige:** Valentín Esteban Reollo.

**Precio único:** 2 €



### Martes 1 de Enero 2019

#### **CONCIERTO EXTRAORDINARIO DE AÑO NUEVO Valses y Polkas de Strauss, Ópera y Canción Napolitana. Orquesta Filarmónica Mediterránea.**

TEATRO PALENQUE

20:30 horas

**Duración:** 90 min. aprox.

**Butacas:** 12 €

más 15 min. de descanso

**Anfiteatro:** 9 €

**Director:** Juan Manuel Saiz.

**Soprano:** Chantal Garsán.

**Tenor:** Gabriel Blanco.

**Coreografía:** Víctor Donoso.

**Dirección General:** Fernando Córdón.

**Dirección Artística:** Belkys Domínguez.

**Dirección Técnica:** José Manuel Pérez Orgaz.

**Componentes:** Director, Soprano, tenor, dos parejas de baile y 30 músicos, distribuidos en 6 Violines 1<sup>os</sup>, 4 Violines 2<sup>os</sup>, 3 Violas, 3 Violoncellos, 1 Contrabajo, 2 Flautas, 1 Oboe, 2 Clarinetes, 1 Fagot, 2 Trompas, 2 Trompetas, 2 Trombones y 1 Set de Percusión.

Un extraordinario Concierto al más puro estilo Vienés, como los que se pueden disfrutar en las múltiples salas de Concierto de Viena, con Valses y Polkas de la familia Strauss y de otros compositores del Clasicismo y Romanticismo, acompañadas varias de sus piezas por dos parejas de baile y con el magnífico complemento de una escogida selección de arias y dúos de las Óperas más célebres de Verdi, Puccini, Bizet, Rossini y canciones Napolitanas más célebres.

**Viernes 4 de Enero 2019**

**3ª ZAMBOMBA FLAMENCA**

**La tradición de una Compañía.**

**Que Canta y Baila a la Navidad...**

TEATRO PALENQUE

**Duración:** 75 min.

20:30 horas

**Butacas:** 12 €

**Anfiteatro:** 8 €

### **Síntesis:**

Espectáculo de cante y baile flamenco en el que 15 artistas inundan el escenario con su arte transformándolo en un auténtico patio Andalúz donde se celebra la Navidad al más puro estilo flamenco. **Antonio Españadero** se presenta como patriarca de la familia flamenca formada por **Miriam Jiménez, Salo Espinosa, Arancha Valls, Sara Cantalejo, Laura Fernández, Diana Jiménez y Sara Jiménez**. Guitarras, panderos, cascabeles, botella de anís, cajón, tinaja, zambomba, el baile y el inimitable compás jerezano convierten cada instante en una auténtica fiesta que el público comparte coreando, dando palmas e incluso subiendo al escenario.

La Zambomba es la expresión más grande de la Navidad Jerezana y se constituye en el principal argumento en el que se sustenta la convivencia y la participación inherentes a estas fiestas, según se viven en Jerez. Pero en Jerez, la mezcla de esos compases tuvo en el flamenco su hecho diferenciado. Así, hoy en día, la zambomba jerezana es seña de identidad de esta tierra. Además desde el 2.015 se aprobó la declaración de la zambomba de Jerez como bien de interés Cultural, al considerarse "una de las expresiones culturales navideñas de mayor interés etnológico de la comunidad autónoma". Esta declaración reconoce el valor turístico y cultural de la zambomba como una de las principales señas de identidad de Jerez y de toda Andalucía.



### **Domingo 6 de Enero 2019**

#### **CONCIERTO EN FAMILIA. GALA DE NAVIDAD Y REYES**

**Con música de cine, documentales y videojuegos**

TEATRO PALENQUE

19:30 horas

**Duración:** 90 min. aprox.

**Butacas:** 12 €

**Anfiteatro:** 8 €

**Cantantes:** Elisabeth Culebras, Óscar Martínez y Javier Escudero.

**La Tirita de Teatro.**

**Rolling Cyrcus.**

**Orquesta Sinfónica de Albacete.**

**Director:** Juan Villodre.

La música de cine es el mejor medio para iniciar un primer contacto con la música sinfónica de una manera amena y cercana.

Es grande la aceptación por parte del público de los conciertos de música de cine pero, en esta gala navideña, la Orquesta Sinfónica de Albacete quiere acercar a los espectadores de nuestra región a obras de música de cine que no son tan conocidas en versión concierto de grandes títulos actuales como Ice Age, Kung Fu Panda o Buscando a Nemo, entre otros.

Bajo la dirección de Juan Villodre, el oyente podrá disfrutar del gran formato sinfónico acompañando a los solistas Elisabeth Culebras, Óscar Martínez y Javier Escudero, con la colaboración especial de las marionetas de "La Tirita de Teatro" y los espectáculos circenses de "Rolling Cyrcus".

Con guión de Eduardo Moreno, en este montaje pretendemos llevar al público de todas las edades la música de cine, que nada tiene que envidiar a la "música clásica" en calidad musical, a través de la narración de un cuento basado en la película original.

La gala también incluirá famosas canciones de películas tales como Pocahontas, Frozen o el Jorobado de Notre Dame, temas de videojuegos como Super Mario Bros y fragmentos de documentales como Planeta Tierra con atractivas proyecciones.

# TALAVERA CULTURAL

## LOS VIERNES SE AFICIONAN AL TEATRO

### Viernes 14

Grupo de Teatro Teatrerana.

*La otra orilla*, de Ana M. García.

TEATRO VICTORIA

21:00 horas



### Viernes 28

Grupo de Teatro El Candil.

*Homenaje a Ismael Sánchez*, de El Candil.

TEATRO VICTORIA

21:00 horas



**Precio único:** 5 €. Venta exclusiva en las taquillas del Teatro Victoria en su horario habitual.

En el QR adjunto se puede descargar el dossier disponible de toda la muestra.



### Sábado 1

#### **X ENCUENTRO NACIONAL DE POLIFONÍA CON LOS GRUPOS CORALES**

##### **Coral Polifónica "Ugaoko Sarea abesbatza"**

de Ugao Miravalles (Vizcaya).

##### **Coral Polifónica "Salvador Ruiz de Luna"**

de Talavera de la Reina (Toledo).

Iglesia de Santa María La Mayor (Colegial) 20:30 horas

### Domingo 2

#### **GALA DE NAVIDAD STUDIO 83**

TEATRO VICTORIA 19:30 horas  
**Precio único: 6 €**

**Venta de entradas:** STUDIO 83 (Ronda del cañillo, 35).

**A beneficio de ATAEM.**

### Lunes 3

**PREMIOS GRATIA COCEMFE TALAVERA**, para agradecer la labor altruista de entidades y particulares.

TEATRO VICTORIA 19:30 horas

Gala especial para hacer entrega de sus primeros 'Premios GRATIA', unos galardones con los que la asociación sin ánimo de lucro busca un objetivo claro, el de distinguir a los agentes sociales que contribuyen a potenciar la figura de las personas con capacidades diferentes y a la defensa de sus derechos.

Estos **Primeros** quieren "mostrar nuestra gratitud, **nuestro más sincero agradecimiento** a aquellos que ofrecen su trabajo, su tiempo y su esfuerzo de manera altruista".

La asistencia es gratuita y bajo invitación.

**COCEMFE** – Talavera. C/ Bruselas, nº 6  
45600 Talavera de la Reina.

### **Miércoles 5 y Jueves 6**

***DONDE LOS SUEÑOS TE LLEVEN: SIN RED***

TEATRO PALENQUE

20:30 horas

Función para todos los públicos. Una propuesta de ADAE ALMA, porque la vida es eso que pasa mientras miras el móvil.

Venta de entradas en ADAE ALMA, Joaquina Santander, 6.

### **Martes 11 y Miércoles 12**

***MUESTRA ESCOLAR DE VILLANCICOS***

TEATRO PALENQUE

17:00 horas

### **Domingo 16**

***IV CONCIERTO SOLIDARIO "GOTAS PARA NÍGER"***

*A favor de UNICEF*

TEATRO PALENQUE

12:30 horas

**Precio único: 6 €**

Orquesta Eusebio Rubalcaba, dirigida por Beatriz Gutiérrez.

**Venta de entradas** los días 13 y 14 de diciembre de 18 a 20 h. en la Escuela Municipal de Música y Danza y 16 de diciembre a partir de las 11 h.

#### **Información y reservas:**

Teléfonos: 665 64 64 90 / 925 82 11 24,

e-mail: [castmancha@unicef.es](mailto:castmancha@unicef.es)



**SOLIDARIO**

**GOTAS  
PARA  
NÍGER**



### **Domingo 16**

#### **UNA NAVIDAD DE CUENTO**

Una navidad de cuento.... la popular novela "A Christmas Carol" ( Cuento de navidad ) escrita en 1843 por Charles Dickens, narrada con imágenes en directo y orquestada por La orquesta Filarmonía "Salvador Ruiz de Luna" de la Escuela Municipal de Música y Danza "Eusebio Rubalcaba". Para todos los públicos. Adaptación narrativa y musical.- Desiree Martínez y Susana Colomer.

TEATRO VICTORIA

19:30 horas

**Directoras:** Susana Colomer y Desirée Martínez

**Donativo:** 5 €. Fila 0

Donaciones número de cuenta bancaria: ES79 2048 3033 3834 0002 2556

**A beneficio de AFATA** (Asociación de Alzheimer de Talavera de la Reina).

**Colaboran:** O.A.L. de Cultura y EMMD "Eusebio Rubalcaba"

**Puntos de venta:** EMMD "Eusebio Rubalcaba", (C/ Matadero 17). - AFATA, (Residencia de Mayores, en Avda. De la Constitución 2) y en (Centro Social El Pilar, Paseo de la Estación 71). **Teléfonos:** 925 814 777/ 925 827 868.

### **Jueves 20**

#### **RETALES DE NAVIDAD**

TEATRO VICTORIA

19:00 horas

Grupo de Teatro Cuarto y Mitad de Calera y Chozas, y Grupos de Danza de Calera y Chozas y Alberche.

A beneficio de la Asociación Socio Cultural Aurelio de León.

**Donativo:** 5€. Una hora y media antes en la taquilla del Teatro Victoria.

### **Viernes 21**

#### **EL INSPECTOR**

TEATRO VICTORIA

20:30 horas

**Precio único:** 5€

**Entradas a la venta** en la Escuela de Teatro y Cine de Talavera JBL. (Joaquina Santander, 32) a partir del 10 de diciembre de 17:00 h. a 20:00 h.

# TALAVERA CULTURAL

## OTRAS ACTIVIDADES

**Jueves 27 (20:30 h.) y Viernes 28 (19:00 h.)**

**EL HOGAR DE ALMA PEREGRINE  
PARA NIÑOS PECULIARES**

TEATRO PALENQUE

Un musical para todos los públicos. Una propuesta de ADAE ALMA, porque la vida pertenece a la gente que se atreve a ser diferente.

**Venta de entradas** en ADAE ALMA Joaquina Santander, 6.  
Precio por localidades.  
[www.danzayartesescenicasalma.com](http://www.danzayartesescenicasalma.com)

**Viernes 28**

**CONCIERTO DE ÓRGANO**

Iglesia de Santa María La Mayor (La Colegial) 20:30 horas

**Organista:** Amador Dueñas Esteban.  
Entrada libre hasta completar el aforo.

## EL CULTURAL FAMILIAR

*Peque cineclub Mariana*

**Sábado 15 - C. Cultural Rafael Morales - 18:00 horas**

**GREMLINS**, de Jose Dante.

EE.UU. 1984. 111 min. Comedia fantástica

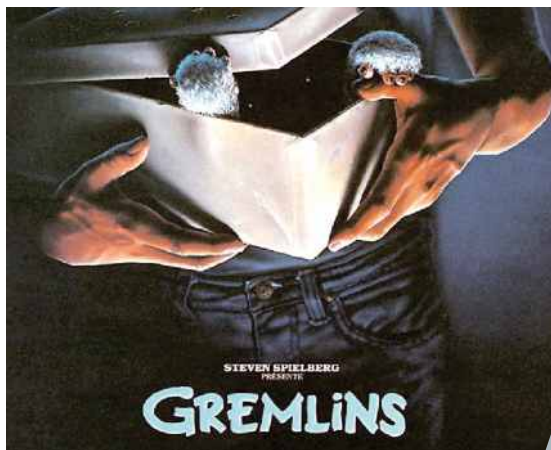

## PUNTO DE ENCUENTRO Y CULTURA EL SALVADOR



DE LUNES A SÁBADO  
DE 10:00 A 14:00 H. Y DE 17:00 A 21:00 H.  
Entrada libre hasta completar el aforo

**Del 15 de diciembre al 15 de enero**

### **EXPOSICIÓN DE FOTOGRAFÍA**

***La colección documental Arroyo Ruiz de Luna: una aportación a la historia de Talavera de la Reina.***

La familia Arroyo Ruiz de Luna, de gran raigambre y trascendencia en la ciudad, ha venido coleccionando desde hace décadas diversos tipos de documentos que hacen referencia a la vida cotidiana en Talavera de la Reina: fotografías, folletos, documentos, prensa,... muchos de ellos inéditos. Su conocimiento y estudio complementa la comprensión de la historia de la ciudad en diversos aspectos de su vida social, cultural y económica. Permite conocer la evolución de sus plazas, calles y edificios; los principales actos sociales y muchos de los hechos más relevantes en la ciudad durante la primera mitad del siglo XX.

La generosidad de Juan Manuel Arroyo Ruiz de Luna permite poner al alcance de todos los talaveranos estas imágenes, con las que estamos seguros de que todos los asistentes a la exposición pasarán un muy buen rato.

La exposición es comisariada por el Colectivo Arrabal y mantiene la línea de la exposición celebrada en este mismo lugar hace dos años sobre el comercio en Talavera de la Reina.

**Organiza:** Colectivo de Investigación Histórica Arrabal  
[www.colectivoarrabal.com](http://www.colectivoarrabal.com)

## PUNTO DE ENCUENTRO Y CULTURA EL SALVADOR

**Viernes 21 - 20:00 horas**

### **CONCIERTO DE VILLANCICOS**

Agrupación Polifónica Art Capella.  
Entrada libre hasta completar el aforo.



**Jueves 27 - 20:00 horas**

### **PERLAS MUSICALES. Gala Lírica.**

A beneficio de TEA Talavera.

Viaje musical a través de arias de ópera, romanzas de zarzuela y obras de piano.

Con Alicia Robledo Pino (soprano), Susana López Marín (soprano), Pedro Ortiz López (tenor) y Alfonso Delgado Martínez (piano).

**Precio único:** 5 €. Las entradas se pueden obtener el mismo día de la **Gala Lírica**, en la sede de la asociación en la C/Joaquina Santander, 4 y una hora antes en la puerta de El Salvador.

## EXPOSICIONES

**Centro Cultural Rafael Morales**

**De lunes a sábado**

**Horario de mañana: 10:00 a 14:00 horas**

**Horario de tarde: 17:00 a 21:00 horas**

**Domingos y Festivos cerrado.**

**Entrada gratuita**

**Del 21 de Septiembre al 27 de Enero de 2019**

*a Tempora Talavera.*

*Seis mil años de cerámica en Castilla-La Mancha*

La exposición 'aTempora Talavera. Seis mil años de cerámica en Castilla-La Mancha' contará con cuatro sedes: la antigua Iglesia de Santa Catalina, el Museo Ruiz de Luna, el antiguo Hospital de la Misericordia, recuperado para ser el centro cultural 'Rafael Morales', y el Claustro de la colegiata Santa María La Mayor 'La Colegial'.

**Ciclo de conferencias de la exposición Atempora,  
6.000 años de cerámica en Castilla-La Mancha**

**Jueves 13 - Centro Cultural El Salvador - 19:30 h.**

*1.400 años de cerámicas en Castilla-La Mancha: de los iberos a los visigodos.*

Rubí Sanz Gamó. Doctora.

Directora del Museo de Albacete.

Blanca Gamó Parras.

Doctora. Técnico del Museo de Albacete.

**Jueves 20 - Museo de Cerámica Ruiz de Luna - 19:30 h.**

*Los nuevos creadores (segunda mitad del siglo XX hasta nuestros días).*

Domingo Portela Hernando. Arqueólogo y ceramólogo.

**Organizan:** Junta de Comunidades de Castilla-La Mancha, Museo Ruiz de Luna, Asociación de Amigos del Museo de Cerámica.

**Colabora:** O.A.L. Cultura del Excmo. Ayto de Talavera de la Reina.

**YACIMIENTO ARQUEOLÓGICO**

**CENTRO DE INTERPRETACIÓN**

**LA DOMUS DEL HOSPITAL:**

**LOS TEMPLOS ROMANOS DE CAESARÓBRIGA**

Centro Cultural Rafael Morales



## MUSEO ETNOGRÁFICO

**De martes a sábado**

**Horario de mañana: 10:00 a 14:00 horas**

**Horario de tarde: 17:00 a 19:00 horas**

**Domingos: 10:00 a 14:00 horas. Lunes cerrado**

Entrada gratuita.

Teléf. Museo Etnográfico: 925 814 903

Teléf. Oficina de Turismo: 925 826 322

### **Sábado 1 - 18:00 horas**

#### ***RUTA TURÍSTICA LITERARIA***

Punto de Encuentro Oficina de Turismo

Inscripción previa en el 925 82 63 22.

Plazas Limitadas

### **Domingo 2 - 12:00 horas**

#### ***TALLER ARQUEOLOGÍA PARA NIÑOS.***

De 8 a 12 años.

En el aula didáctica del Museo.

Inscripción previa en el 925 81 49 03.

Plazas limitadas

### **11 al 19 de Diciembre - 17:30 horas**

#### ***TALLER REPOSTERÍA NAVIDEÑA ADULTOS***

En el aula didáctica del Museo.

Inscripción previa en el 925 81 49 03.

Plazas limitadas

### **26 al 28 de Diciembre - 12:00 horas**

#### ***TALLER NAVIDAD PARA NIÑOS.***

De 8 a 12 años.

En el aula didáctica del Museo.

Inscripción previa en el 925 81 49 03.

Plazas limitadas

### **2 al 4 de Enero - 12:00 horas**

#### ***TALLER REYES PARA NIÑOS.***

De 8 a 12 años.

En el aula didáctica del Museo.

Inscripción previa en el 925 81 49 03.

Plazas limitadas

# TALAVERA CULTURAL

## PEQUECINE CLUB FAMILIAR NAVIDAD 2018

CENTRO CULTURAL RAFAEL MORALES

18.00 horas

### Miércoles 26

#### ***NICKY, LA APRENDIZ DE BRUJA.***

Director, Hayao Miyazaki.

Japón. 1989. 103 min. Animación.

### Jueves 27

#### ***LA PANTERA ROSA.***

Director, David H. DePatie y Friz Freleng.

EE.UU. 1964-1980. 50 min. Dibujos Animados.

### Miércoles 2 de enero 2019

#### ***LOS TELEÑECOS EN LA ISLA DEL TESORO***

Director, Brian Henson.

EE.UU. 1996. 95 min. Aventuras.



### Jueves 3 de enero 2019

#### ***LAS AVENTURAS DE TINTÍN. LA ESTRELLA MISTERIOSA***

#### ***LAS AVENTURAS DE TINTÍN. LA ISLA NEGRA***

Director, Stéphane Bernasconi.

Francia-Canadá. 1991. 61 min. Animación.



ENTRADA LIBRE HASTA COMPLETAR EL AFORO



## CINE

**CINE-CLUB MARIANA**  
**Centro Cultural Rafael Morales,**  
**Martes 20:00 h.**  
**CINE DE ESTRENO**

### **Martes 4**

**LA HISTORIA DE MARIE HEURTIN**, de Jean Pierre Améris. Francia. 2014. 95 min. Drama.

### **Martes 11**

**THE PARTY**, de Sally Potter. Reino Unido. 2017. 71 min. Comedia dramática.

### **Martes 18**

**CARTAS DE LA GUERRA**, de Ivo Ferreira. Portugal. 2016. 105 min. Drama.

**IMPORTANTE:**  
**ENTRADA SOCIOS: CON ABONO**  
**NO SOCIOS: 3 EUROS**

**Centro Cultural Rafael Morales,**  
**Miércoles 19:00 h.**  
**CINE CLÁSICO**

### **Miércoles 5**

**BAGDAD CAFÉ**, de Percy Adlon. Alemania (RFA). 1987. 108 min. Drama.

### **Miércoles 12**

**UNA TARDE EN EL CIRCO**, de Edward Buzzell. EE.UU. 1939. 83 min. Ciclo: Hermanos Marx.

### **Miércoles 19**

**TÚ Y YO**, de Leo McCarey. EE.UU. 1939. 87 min. Drama romántico.

# INFORMACIÓN

## VENTA ANTICIPADA DE ENTRADAS

A la venta todos los espectáculos,  
a través de teléfono e internet,  
sin comisiones de venta

**En taquillas:** Teatro Victoria de martes a sábado -ambos inclusive- de 19:00 a 21:00 horas.

**Telefónicamente:** 902 106 601 y 985 969 708 de 9:00 a 21:00 horas ininterrumpidamente los 365 días del año.

**Internet:** En la WEB [entradas.liberbank.es](http://entradas.liberbank.es).

**El día de la representación:** 1 hora y media antes de la misma en el lugar del acto.

Teléfono de información cultural: **925 82 01 26**

Teléfono del Teatro Palenque: **925 82 13 33**

Teléfono del Teatro Victoria: **925 82 73 58**

Programación sujeta a cambios de última hora  
por causas ajenas al O.A.L.C.

Organismo Autónomo Local de Cultura

Centro Cultural Rafael Morales

Plaza del Pan, 5 - Teléfono: 925 82 01 26

Puede descargar el dossier de la programación cultural hasta enero de 2019 en el QR adjunto.

Descárgate el dossier  
con el QR adjunto.

**Los espectáculos de enero  
saldrán a la venta en todos los  
canales el 11 de diciembre a las  
19:00 horas.**



**SE RECOMIENDA LA RECOGIDA DE LAS RESERVAS  
EN DÍAS ANTERIORES A LA REPRESENTACIÓN EN  
LA TAQUILLA DEL TEATRO VICTORIA.**