

# TALAVERA CULTURAL

ORGANISMO AUTÓNOMO LOCAL DE CULTURA

TALAVERA DE LA REINA  
ENERO 2020

# JUANA

D. Artística y Coreografía **Chevi Muraday**  
Dramaturgia **Juan Carlos Rubio**

Alberto Velasco Carlos Beluga Maximiliano Sanford  
Aitana Sánchez-Gijón Chevi Muraday



# TALAVERA CULTURAL

## ÍNDICE

TEATROS ..... 3, 4, 5, 6, 7, 8, 9, 10, 11

LOS VIERNES SE AFICIONAN  
AL TEATRO ..... 11

PUNTO DE ENCUENTRO Y  
CULTURA EL SALVADOR ..... 12, 13

EXPOSICIONES ..... 14

MUSEO ETNOGRÁFICO ..... 15

BIBLIOTECAS ..... 16, 17, 18

CINE ..... 19, 20, 21

EXPOSICIÓN DE ARTE  
CONTEMPORÁNEO CENTRO  
CULTURAL SAN PRUDENCIO ..... 24



YACIMIENTO ARQUEOLÓGICO  
CENTRO DE INTERPRETACIÓN  
LA DOMUS DEL HOSPITI:  
LOS TEMPLOS ROMANOS DE CAESARÓBRIGA  
Centro Cultural Rafael Morales

# TALAVERA CULTURAL

## MÚSICA

### Miércoles 1

**CONCIERTO DE AÑO NUEVO. Viena en Talavera**  
*Orquesta Sinfónica de Talavera (OST)*

TEATRO PALENQUE

**Duración aprox.:** 90 min.

19:00 horas

**Butacas:** 12 €

**Anfiteatro:** 8 €

**Dirección:** S

La OST es una Orquesta Sinfónica de reciente creación formada por 45 músicos profesionales, gran parte de ellos de Talavera, comarca o vinculados a la ciudad. Con gran ilusión hace su presentación oficial en el emblemático Concierto de Año Nuevo el próximo 1 de Enero donde ofrecerán un repertorio seleccionado con mimo y con el propósito de hacer disfrutar a todos los asistentes.

Una orquesta talaverana conducida por Beatriz Gutiérrez, directora de orquesta con una gran trayectoria y siempre comprometida con la vida cultural de la ciudad.

No podéis faltar al estreno de la OST. Recibamos el nuevo año con música, ¡con nuestra música! La calidad y la emoción están garantizadas.

## Concierto de Año Nuevo

### "Viena en Talavera"

## Orquesta Sinfónica de Talavera

# OST



Ayuntamiento de  
Talavera de la Reina



ORGANISMO AUTÓNOMO LOCAL DE CULTURA

Ente. Aprobado en Junta de Gobierno

# TALAVERA CULTURAL

## MÚSICA

### Viernes 3

**NAVILAND. El lugar donde viven los Reyes Magos**

TEATRO PALENQUE

17:00 y 19:30 horas

**Duración aprox.:** 65 min.

**Butacas:** 15 €

**Anfiteatro central:** 12 €

**Anfiteatro:** 10 €

**Espacio exclusivo sillas de ruedas:** 8 €

Naviland es el lugar donde viven los Reyes Magos.

Nuestra protagonista Mony, aterriza con su cama, en el Camopuerto Internacional de Naviland. A través de sus sueños consigue llegar al lugar dónde viven los Reyes Magos. El Camopuerto está situado en el centro Neurálgico de Naviland, La Oficina Postal de los Reyes Magos, lugar en el que se reciben todas las cartas de los niños y se preparan los regalos para ser entregados puntualmente el día 6 de enero.

Mony, se encontrará allí con unos fantásticos personajes capitaneados por el Cartero Real (Villancico), primer ministro de Naviland y máxima autoridad en el tiempo que sus majestades los Reyes descansan hasta el siguiente año para la laboriosa entrega de juguetes en la NOCHE más mágica.

El espectáculo finaliza cuando las fanfarrias anuncian el despertar de sus Majestades. Solemnemente, sus altezas reales saldrán a escena y los personajes como séquito subirán al escenario por el patio central dirección a los tronos reales donde los niños podrán entregar su carta y fotografiarse con ellos.



Ya a la venta  
a través del  
QR adjunto







# TALAVERA CULTURAL

## MÚSICA

**Sábado 4**

**CUARTA ZAMBOMBÁ FLAMENCA.**

***Un cuento a la Navidad.***

TEATRO PALENQUE

**Duración aprox.: 75 min.**

20:30 horas

**Butacas: 12 €**

**Anfiteatro: 8 €**

**Compañía Flamenca Miriam Jiménez.**

Espectáculo de cante y baile flamenco en el que 12 Artistas inundan el escenario con su arte, transformándolo en una auténtica fiesta Navideña, celebrando la Navidad al más puro estilo flamenco.

La Compañía presenta 4ª ZAMBOMBÁ FLAMENCA. Un cuento a la Navidad. Basado en un cuento tradicional, nos habla de los valores de generosidad y bondad. Una niña que apenas tiene nada, decide ser solidaria con otro niño que tiene mucho menos que ella.

¿Será recompensado de alguna forma?

Villancicos de Navidad, guitarras, panderos, botellas de anís, cajón, zambombas, bailes y el inimitable compás jerezano convierten cada instante en una auténtica fiesta que el público comparte coreando, dando palmas e incluso subiendo al escenario.

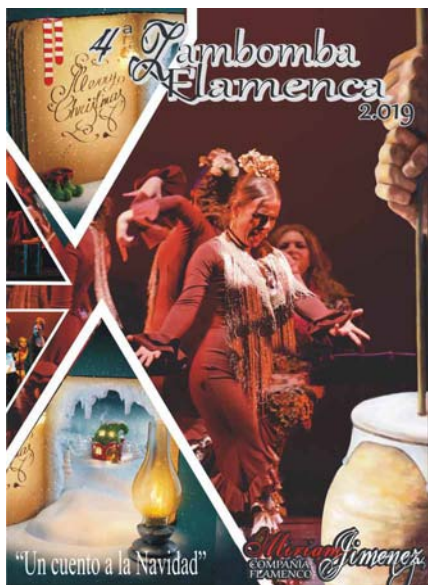

# TALAVERA CULTURAL

## MÚSICA

**Lunes 6**

**ZARZUELA EN NAVIDAD**

TEATRO PALENQUE

**Duración:** 90 min.

19:00 horas

**Butacas:** 12 €

**Anfiteatro:** 8 €

**Producción de Cuenca Ciudad de Música**

La zarzuela puede que sea el género español que mejor plasme y retrate una época para nada lejana donde se puede observar que la vida, aun habiendo pasado décadas y cambios de siglo, sigue siendo aquello por lo que diariamente pasamos la inmensa mayoría de los mortales. En este espectáculo pretendemos unir, por medio de la música y el argumento de aquella época, una realidad que bien podríamos transportar a cualquier lugar y situación temporal.

Para ponernos en situación proponemos conjugar en nuestro improvisado cóctel dos conceptos muy diferentes a priori entre sí, por un lado la Navidad, este periodo de final de año tan manido y tópico, y la Zarzuela, nuestro género lírico español; para ello, pensamos un espectáculo donde, uniendo varios argumentos de diferentes obras del género, podamos contar una historia que bien pudiera ocurrir en un barrio de una localidad cualquiera en los días, mejor dicho las noches, de estas fiestas que celebramos para despedir el año y donde ocurren tantas cosas que llamamos "tradición".



**Domingo 19**

**JUANA.**

TEATRO PALENQUE

**Duración:** 80 min.

19:00 horas

**Butacas:** 15 €

**Anfiteatro:** 12 €

**Textos:** Juan Carlos Rubio, Marina Seresesky y Clarice Lispector.

**Compañía:** Losdedae.

**Dirección Artística y Coreografía:** Chevi Muraday.

**Dramaturgia:** Juan Carlos Rubio

**Intérpretes:** Aitana Sánchez-Gijón, Chevi Muraday, Alberto Velasco, Maximiliano Sanford, Carlos Beluga.

De Arco, La Loca, La Beltraneja, La Papisa... JUANA, un nombre de mujer con huella en la historia; una huella marcada casi siempre por vivir más allá de lo que se les tenía predestinado por su género y época. Una huella imborrable sobre la que las sucesivas generaciones de mujeres y hombres caminamos dejando, e la misma manera, nuevos vestigios de nuestros pasos en cada lugar, en cada época.

Losdedae continúa profundizando en el lenguaje fronterizo y aborda una propuesta en la que Danza y Teatro conviven con este nombre de mujer.

**PREMIO MAX AL MEJOR ESPECTÁCULO DE DANZA 2016 CON EL ESPECTÁCULO *EN EL DESIERTO*, A LA COMPAÑÍA LOSDEDAE**

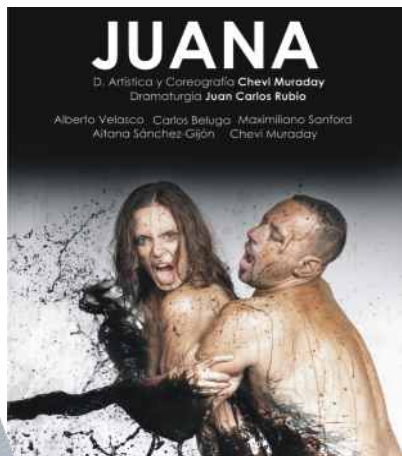

Descárgate  
el Dossier







# TALAVERA CULTURAL

## TEATRO

**Sábado 25**

**EL LAZARILLO DE TORMES**

TEATRO VICTORIA

**Duración:** 75 min.

20:30 horas

**Butacas:** 12 €

**Anfiteatro:** 9 €

**Autor:** Anónimo.

**Dirección:** Lluís Elías.

**Adaptación, dramaturgia y El Lazarillo:** Antonio Campos.

**Música y Guitarra española:** José Luis Montón.

**Compañía:** Albacity corporation.

XXII Premios Max. Candidato a Mejor Actor Protagonista, Antonio Campos.

Nunca antes un clásico había tenido la oportunidad de que lo acompañase la poderosa guitarra cómplice de José Luis Montón, acordes que se unen a la única voz del Lazarillo de Tormes que se representa a través de Antonio Campos escenificando la clase baja y vagabunda de una época.

Un antihéroe pregonero y astuto, un pícaro que pasando de amo en amo sufría la hambruna del pobre Siglo de Oro. Afortunadamente y a pesar de todo, una vez pudo conseguir una vida más llevadera, es en ese momento de su vida donde Lázaro resume su visión de la realidad, y se presenta como un insignificante "don nadie". Se manifiestan ecos jondos donde el Siglo de Oro y la actualidad se dan la mano a través del humor y la ironía que rezuma del propio texto acentuándolo con toques de bulerías, fandangos o soleares que tienen su propia voz entre las cuerdas flamencas y los dedos de José Luis Montón.



Descárgate  
el Dossier





ALBACITY CORPORATION  
PRESENTA



## El Lazarillo de Tormes

Anónimo

Música, José Luis Montón

Antonio Campos

José Luis Montón

a la guitarra

Lluís Elías

Dirección

Producción:

Albacity



## LOS VIERNES SE AFICIONAN AL TEATRO

**Viernes 24**

**GRUPO DE TEATRO LA SALUD**

**DINERO B**

TEATRO VICTORIA

21:00 horas

Precio único: 5 €

Descárgate  
el Dossier

Venta exclusiva en las taquillas del Teatro Victoria en su horario habitual. En el QR adjunto se puede descargar el dossier disponible de toda la muestra.





# TALAVERA CULTURAL

## EXPOSICIONES

**Del 10 de enero al 7 de febrero**

**Exposición Fotográfica  
LECCIÓN DE VIDA.**

Exposición fotográfica sobre mujeres con cáncer de mama, visto desde un punto de vista emocional hasta ahora nunca retratado, donde se recogen los distintos momentos que acompañan a estas mujeres en todo el proceso de su enfermedad, sus dudas, sus miedos, su valor, su lucha.

Mujeres reales retratadas por la fotógrafa Cristina Martínez Bodas (Arte Infinito), paciente también de dicha enfermedad.

*Lección de vida*  
Exposición fotográfica

10 Enero - 7 Febrero  
Centro Cultural El Salvador  
Mujeres con Cáncer de Mama

Arte  
INFINITO  
Cristina Martínez Bodas

Con la colaboración especial de la Escuela de Teatro y Cine Joaquín Benito de Lucas

# TALAVERA CULTURAL

## EXPOSICIONES

**CENTRO CULTURAL RAFAEL MORALES  
DE LUNES A SÁBADO**

**Horario de mañana: 10:00 a 14:00 h.**

**Horario de tarde: 17:00 a 21:00 h.**

**Domingos y festivos cerrado**

**Entrada gratuita**

### **Del 13 al 31 de enero**

**Exposición Fotográfica.**

**MI RINCÓN DE TALAVERA 2019.**

Sala Marisa Esteban.

300 fotografías, de diferentes institutos talaveranos y de la ciudadanía talaverana en general, que han participado en el Certamen en la lucha por poner en valor nuestra principal seña de identidad como ciudad: la cerámica.

En las fotografías podremos ver a los ciudadanos y estudiantes talaveranos en sus rincones favoritos de Talavera y comarca.

Consta de tres partes: una en la que aparecerán los organizadores (Asociación "El Molde"), otra con los finalistas y ganadores del II Certamen Fotográfico Mi Rincón de Talavera, y la tercera con el resto de fotografías recibidas durante las últimas semanas.

**Organiza:** Asociación El Molde.

**Colabora:** O.A.L. de Cultura.



# TALAVERA CULTURAL

## MUSEO ETNOGRÁFICO

De martes a sábado

Horario de mañana: 10:00 a 14:00 y de 17:00 a 19:00 h.

Domingos de 10:00 a 14:00 h.

Lunes cerrado

Entrada gratuita

Teléfono Museo Etnográfico 925 81 49 03

**Jueves 23 - 20:00 h.**

**PROGRAMA MÚSICAS DE MUNDO. Boleros.**

**Los tres de la noche - Trío bolero.**

Entrada libre hasta completar el aforo.





# TALAVERA CULTURAL

## PROGRAMACIÓN

### BIBLIOTECA JOSÉ HIERRO

#### INFANTIL

##### **Viernes 17 - 17:00 h.**

Anfiteatro infantil: **Taller Manualidades en familia sobre cuentos**. Para niños de 1º y 2º de Infantil acompañados por un adulto. Inscripción desde el 14 de enero en la sala infantil.

##### **Viernes 17 - 18:30 h.**

Anfiteatro infantil: **Taller Manualidades en familia sobre cuentos**. Para niños de 3º de Infantil y 1º de Primaria acompañados por un adulto. Inscripción desde el 14 de enero en la sala infantil.

#### JUVENIL Y ADULTOS

##### **Miércoles 15 - 19:00 h.**

En el salón de actos de la biblioteca, Miguel Durán acompañado de Esther Jaén presentará su libro: **Lo que hay que ver**. Memorias de un ciego que se impuso a todas las adversidades.

##### **Jueves 16 - 19:00 h.**

Salón de actos. **Charla: El verbo se hizo carne**: estudio del simbolismo de la Iglesia de Santa Catalina de Talavera de la Reina, con Andrés Congregado Ciudad. Entrada libre hasta completar aforo.

#### CENTRO DE INTERNET

##### **Martes 14 de 9:30 a 13:30 h.**

**ChromeBox y aplicaciones en la nube.**

Inscripciones: a partir del 20 de diciembre en el mostrador de información. Nivel inicial. 16 plazas.

##### **Martes 28 de 9:30 a 13:30 h.**

**Taller de recursos de Google.**

Inscripciones: a partir del 7 de enero en el mostrador de información. Nivel inicial. 16 plazas.



# TALAVERA CULTURAL

## PROGRAMACIÓN

### BIBLIOTECA

#### NIVEIRO ALFÁR EL CARMEN

#### INFANTIL

##### **Miércoles 22 - 17:00 h.**

***Bebecuentos*** con Israel Hergón "A dormir".

Para niños de 9 meses a 36 meses

Invitaciones en Información desde el 16 de enero.

##### **Miércoles 22 - 18:00 h.**

***Cuentacuentos*** con Israel Hergón "Miau. Miau".

Familiar a partir 3 años.

Invitaciones en Información desde el 16 de enero.

#### JUVENIL

##### **Jueves 9 - 19:00 h.**

***Charla "Métodos de estudio"*** con Laura Gascón.

Inscripciones durante todo el mes de enero.

##### **Viernes 17 - 18:00 h.**

***Taller de dibujo manga*** a cargo de la Escuela de Arte.

Invitaciones en Información durante todo el mes de enero.

##### **Viernes 24 - 18:00 h.**

Salón de actos. Presentación y encuentro con Andrea Compton e Inés Hernand, autoras del libro "Que el fin del mundo te pille de risas"

Inscripciones durante todo el mes de enero.

#### ADULTO

##### **Jueves del mes de enero**

***Taller de literatura y labores "amigurimis de cuento"***.

Imparte Pilar Martín Sánchez.

Invitaciones en Información desde el 7 de enero.

##### **Viernes 10 y 24 - 18:30h.**

***Taller "Red in English"*** por Ana Isabel López Martín.

Invitaciones en Información desde el 7 de enero.

# TALAVERA CULTURAL

---

## PROGRAMACIÓN BIBLIOTECA NIVEIRO ALFÁR EL CARMEN

**Viernes 10 - 18:00 h.**

*Presentación RadioArte*, por la Escuela Municipal de Música y Danza Eusebio Rubalcaba.

En el salón de actos, entrada libre hasta completar aforo.

**FAMILIAR**

**Sábado 18 - 12:15 h.**

*Visita guiada "Conoce un edificio con encanto"*.

Inscripciones durante todo el mes de enero.



## PROGRAMACIÓN BIBLIOTECA FEDERICO GARCÍA LORCA

**Todos los días de 17:00 a 18:00 h.**

Apoyo escolar.

## PROGRAMACIÓN BIBLIOTECA SANTA MARÍA

**Todos los días de 17:00 a 18:00 h.**

Apoyo escolar.

# TALAVERA CULTURAL

## CINE

### CINE-CLUB MARIANA Centro Cultural Rafael Morales, Martes 20:00 h. CINE DE ESTRENO

#### Martes 7

**BUENOS VECINOS**, de Hafsteinn Gunnar Sigurðsson.  
Islandia. 2017. 89 min. Comedia negra.



#### Martes 14

**LOS HERMANOS SISTERS**, de Jacques Audiard.  
Francia. 2018. 121 min. Western.

#### Martes 21

**QUIÉN TE CANTARÁ**, de Carlos Vermut.  
España. 2018. 125 min. Drama.

#### Martes 28

**CAFARNAÚM**, de Nadine Labaki.  
Líbano. 2018. 126 min. Drama.



**IMPORTANTE:**  
**ENTRADA SOCIOS: CON ABONO**  
**NO SOCIOS: 3 EUROS**

### CENTRO CULTURAL RAFAEL MORALES

Miércoles 19:00 h.

CINE CLÁSICO

#### Miércoles 8

**EL QUINTETO DE LA MUERTE,**

de Alexander Mackendrick.

R.U. 1955. 87min. Ciclo: Humor (Hoy: Peter Sellers).

#### Miércoles 15

**LA DILIGENCIA,** de John Ford.

EE.UU. 1939. 99 min. Western.



#### Miércoles 22

**EL GRAN CARNAVAL,** de Billy Wilder.

EE.UU. 1951. 111 min. Cine negro. Periodismo.

#### Miércoles 29\*

**EL PADRINO PARTE II,** de Francis Ford Coppola.

EE.UU. 1974. 200 min. Drama.

\*Esta sesión comenzara a las 18.00 h.

por su larga duración

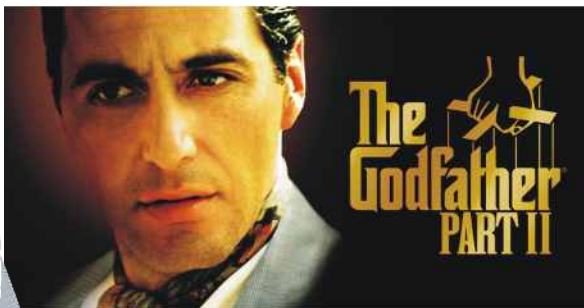

# TALAVERA CULTURAL

---

## CINE

### EL CULTURAL FAMILIAR

**PEQUE CINECLUB MARIANA**

**Sábado 25**

**LA BRUJA NOVATA**, de Robert Stevenson.

EE.UU. 1971. 117 min. Animación. Aventuras.

CENTRO CULTURAL RAFAEL MORALES

12:00 horas

**ENTRADA LIBRE HASTA COMPLETAR AFORO.**

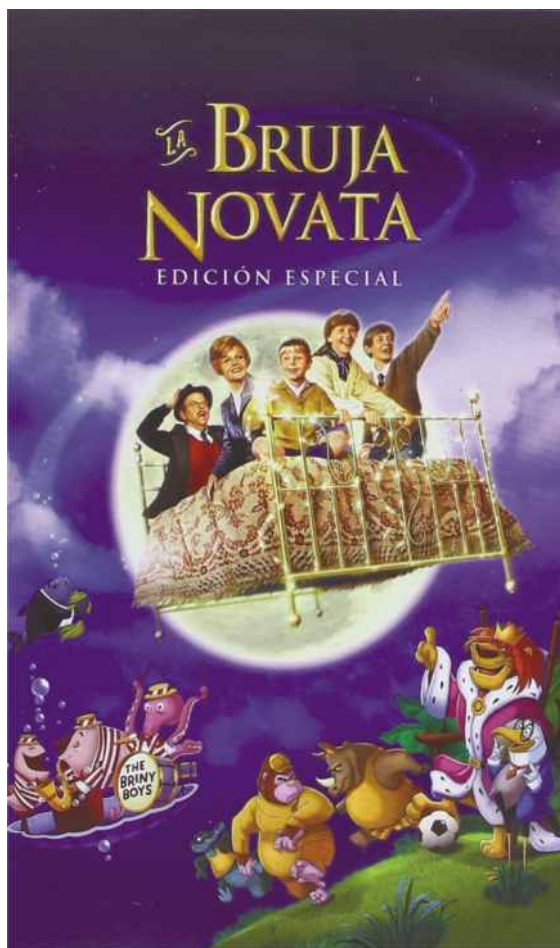

# TALAVERA CULTURAL

## INFORMACIÓN

### VENTA ANTICIPADA DE ENTRADAS

Ya a la venta todos los espectáculos a través de teléfono e internet, sin comisiones de venta

**En taquillas:** Teatro Victoria de martes a sábado -ambos inclusive- de 19:00 a 21:00 horas.

**Telefónicamente:** 902 106 601 y 985 969 708 de 9:00 a 21:00 horas ininterrumpidamente los 365 días del año.

**Internet:** En la WEB [entradas.liberbank.es](http://entradas.liberbank.es).

**El día de la representación:** 1 hora y media antes de la misma en el lugar del acto.

Teléfono de información cultural: **925 82 01 26**

Teléfono del Teatro Palenque: **925 82 13 33**

Teléfono del Teatro Victoria: **925 82 73 58**

Programación sujeta a cambios de última hora por causas ajenas al O.A.L.C.

Organismo Autónomo Local de Cultura  
Centro Cultural Rafael Morales

Plaza del Pan, 5 - Teléfono: 925 82 01 26



SE RECOMIENDA LA RECOGIDA DE LAS RESERVAS  
**EN DÍAS ANTERIORES** A LA REPRESENTACIÓN EN  
LA TAQUILLA DEL TEATRO VICTORIA.



# TALAVERA CULTURAL

## RESUMEN DE LA PROGRAMACIÓN

**Miércoles 1 de enero - Teatro Palenque - 19:00 h.**  
**CONCIERTO DE AÑO NUEVO.** Viena en Talavera.

**Viernes 3 de enero - Teatro Palenque - 17:00 y 19:00 h.**  
**NAVILAND.** *El lugar donde viven los Reyes Magos.*

**Sábado 4 de enero - Teatro Palenque - 20:30 h.**  
**CUARTA ZAMBOMBÁ FLAMENCA.** *Un cuento a la Navidad.*

**Lunes 6 de enero - Teatro Palenque - 19:00 h.**  
**ZARZUELA EN NAVIDAD.**

**Domingo 19 de enero - Teatro Palenque - 19:00 h.**  
**JUANA.**

**Sábado 25 de enero - Teatro Victoria - 20:30 h.**  
**EL LAZARILLO DE TORMES.**

**Viernes 24 de enero - Teatro Victoria - 21:00 h.**  
**LOS VIERNES SE AFICIONAN AL TEATRO.**

**Del 10 de diciembre al 3 de enero - El Salvador**  
**EXPOSICIÓN DE PINTURA, ALMA PURA (sin filtros).**  
*De Javier Santana.*

**Del 10 de enero al 7 de febrero - El Salvador**  
**EXPOSICIÓN FOTOGRÁFICA. LECCIÓN DE VIDA.**

**Del 13 al 31 de enero - Centro Cultural Rafael Morales**  
**EXPOSICIÓN FOTOGRÁFICA. MI RINCÓN DE TALAVERA 2019.**

**Jueves 23 de enero - Museo Etnográfico - 20:00 h.**  
**PROGRAMA MÚSICAS DEL MUNDO. Boleros.**

**Del 31 de enero al 1 de marzo - C. Cultural San Prudencio**  
**EXPOSICIÓN DE ARTE CONTEMPORÁNEO.**  
**EL GESTO MULTIPLICADO.**

**CINE-CLUB MARIANA - Centro Cultural Rafael Morales**

**CINE DE ESTRENO, Martes (7, 14, 21 y 28) 20:00 h.**

**CINE CLÁSICO. Miércoles (8, 15 y 22) 19:00 h.**

**CINE CLÁSICO. Miércoles 29 - 18:00 h.**

**PEQUE CINECLUB MARIANA, Sábado 25 - 12:00 h.**

# TALAVERA CULTURAL

## Centro Cultural San Prudencio Sala de Exposiciones

**Del 31 de enero al 1 de marzo**

### **EL GESTO MULTIPLICADO**

Exposición de Arte Contemporáneo.

El espacio expositivo singular de San Prudencio reinicia su andadura con un proyecto artístico en el ámbito del arte contemporáneo y toma como hilo argumental tres parámetros bien diferenciados entre sí, pero que convergen a modo de líneas cruzadas en un todo común que denominamos EL GESTO MULTIPLICADO. La primera línea hace referencia a la pertenencia al territorio. Se trata de un guiño cómplice a nuestros conciudadanos, mediante la participación de artistas visuales residentes o nacidos en

Talavera y su comarca, cuya obra está influenciada inevitablemente por nuestra idiosincrasia, pero sin renunciar a una visión actual y cosmopolita en lo referente al hecho artístico. Este es un punto de anclaje que se hace muy necesario, ya que posibilita una actualización de nuestros referentes culturales locales y pone en valor a algunos de sus artistas contemporáneos. La segunda de las líneas que justifican el presente planteamiento expositivo tiene un carácter divulgativo, dando entrada a diferentes discursos conceptuales que culminan en obras de muy variada naturaleza, concretándose en lo que venimos denominando arte contemporáneo.

Por último, la tercera línea hace referencia al amplio abanico de posibilidades técnicas y estrategias constructivas que se han utilizado a la hora de abordar las obras que presentamos en la muestra. Nos parece que para el espectador es una oportunidad única de contemplar y disfrutar de diferentes maneras de trabajar, las cuales contienen a su vez, claves productivas que a buen seguro suscitará el interés de quien visite la exposición.

### **ARTISTAS PARTICIPANTES**

**Ana Crespo.** Doctora en Bellas Artes, profesora y artista multidisciplinar.

**Riiko Sakkinen.** Fundador de Turbo Realism, movimiento artístico del siglo XXI que describe al capitalismo globalizado con una verosimilitud burlesca.

**Antonio Olmos.** Artista multidisciplinar y comisario promotor de múltiples exposiciones por la geografía española.

**Antonio Portela.** Ceramista y profesor, se ha formado con prestigiosos ceramistas del panorama contemporáneo internacional.

**Carlos Sánchez.** Profesor y artista visual que actualmente centra su trabajo en el campo del Collage y sus diferentes vertientes.

**Pedro Velasco.** Profesor, fotógrafo conceptual y miembro fundador del Proyecto YO.



Excmo. Ayuntamiento  
de Talavera de la Reina



ORGANISMO AUTÓNOMO LOCAL DE CULTURA  
REGIO. AYUNTAMIENTO de TALAVERA DE LA REINA



Castilla-La Mancha



DIPUTACIÓN DE  
TOLEDO



BIBLIOTECA  
NIVEIRO  
ALFAR EL CARMEN