

# TALAVERA CULTURAL

ORGANISMO AUTÓNOMO LOCAL DE CULTURA

TALAVERA DE LA REINA  
JUNIO 2019

## VI EDICIÓN PREMIOS PÁVEZ

FESTIVAL NACIONAL DE CORTOMETRAJES  
TALAVERA DE LA REINA

· del 8 al 15 de Junio ·



Excmo. Ayuntamiento  
de Talavera de la Reina



ORGANISMO AUTÓNOMO LOCAL DE CULTURA  
MUNICIPIO AUTÓNOMO DE TALAVERA DE LA REINA



Castilla-La Mancha



DIPUTACIÓN DE  
TOLEDO



CULTURA



BIBLIOTECA  
NIVEIRO  
ALFAR EL CARMEN



# TALAVERACULTURAL

## ÍNDICE

VI EDICIÓN PREMIOS PÁVEZ ..... 4, 5

TALAVERA POR LA MÚSICA ..... 6

OTRAS

ACTIVIDADES ..... 7,8,9,10,11,12,13,14

LICEU A LA FRESCA ..... 15

PUNTO DE ENCUENTRO Y  
CULTURA EL SALVADOR ..... 16

EXPOSICIONES ..... 17

MUSEO ETNOGRÁFICO ..... 18



# TALAVERA CULTURAL

## VI EDICIÓN PREMIOS PÁVEZ

### FESTIVAL NACIONAL DE CORTOMETRAJES TALAVERA DE LA REINA

#### Sábado 8

**Inauguración del Festival** (Entrada libre)

**20:30 h.** El Salvador.

**23:00 h. Fiesta Inauguración** en Terraza "El Salvador" con conciertos.

#### Domingo 9

**"Cañas de cine"** Fiesta benéfica **"Alguien voló sobre el nido del CANARIO"**.

Con Actividades infantiles, música en directo y sorteos.

#### Lunes 10

**18:00 h. C.C. Rafael Morales, Sección Joven "Animación y Documental"**.

(Entrada libre hasta completar aforo).

**21:30 h.** Cines Artesiete, **"Talavera en corto"**.

(Entrada 2€).

#### Martes 11

**18:00 h. C.C. Rafael Morales, Sección Joven "Animación y Documental"**.

(Entrada libre hasta completar aforo).

**21:30 h.** Cines Artesiete, **"Sección Oficial y Autónoma"**.

(Entrada 2€).

#### Miércoles 12

**18:00 h. C.C. Rafael Morales, "Cine por la igualdad de género"** proyecciones + coloquio.

(Entrada libre hasta completar aforo).

**21:30 h.** Cines Artesiete, **"Sección Oficial y Autónoma"**.

(Entrada 2€).

#### Jueves 13

**18:00 h. C.C. Rafael Morales, "Cine LGTBIQ+"** proyecciones + coloquio.

(Entrada libre hasta completar aforo).

## VI EDICIÓN PREMIOS PÁVEZ

**21:30 h.** Cines Artesiete, "**Sección Oficial y Autónoma**".  
(Entrada 2€)

### Viernes 14

**12:00 h.** El Salvador. Comunicación de nominaciones a todas las categorías. (Entrada libre).

**18:00 h.** C.C. Rafael Morales, "**Cine Gamberro**"  
proyecciones + coloquio.  
(Entrada libre hasta completar aforo).

### Sábado 15

Teatro Palenque

**19:30 h.** Alfombra Roja.

**21:00 h.** Comienzo Gala de Clausura y entrega de premios.  
(Entrada 7€).

#### VENTA DE ENTRADAS:

A través de la página web del Festival

[www.premiospavez.com](http://www.premiospavez.com)

En la Sede del Festival

C/ Adalid Meneses, 2 (Antiguo Colegio de La Milagrosa)

Los días 5, 6 y 7 de Junio en horario de 12:00 a 14:00 y de 18:00 a 21:00 h.

Las entradas que queden se venderán antes de cada sesión en los Cines Artesiete Los Alfares.

Estad atentos a nuestras redes sociales para enteraros de todas las novedades del festival y posibles cambios en la programación.

**Facebook:** Premios Pávez / **Twitter:** @PavezFest

**Instagram:** @premiospavez / **Youtube:** Premios Pávez

**Web:** www.premiospavez.com

### III GASTROPÁVEZ FILMFEST

#### FERIA DE LA BROCHETA

#### Del 8 al 16 de Junio

Consigue tu tríptico en los locales participantes, sállalo y participarás en el sorteo de una tablet.



# TALAVERA CULTURAL

## TALAVERA POR LA MÚSICA

**Domingo 9 - 20:00 y 20:30 h.**

### **TALAVERA POR LA MÚSICA**

Se trata de formar una Súper Banda para tocar un tema todos juntos y compartamos una experiencia única, siendo parte de algo verdaderamente especial, algo que muy poca gente tiene la oportunidad de vivir.

Pretendemos que haya más ediciones en los sucesivos años y ampliar tanto la oferta de instrumentos participantes como la de actividades complementarias.

Para este primer día de TALAVERA POR LA MÚSICA necesitamos:

- Cantantes
- Guitarristas
- Bajistas
- Baterías

El tema, el tono en el que se va a tocar, las horas de montaje y pruebas, etc... Se comunicarán personalmente a los interesados a través de correo electrónico.

**Plazo de inscripción:** 1 al 31 de mayo.

**Información:** [musicosdetalavera@gmail.com](mailto:musicosdetalavera@gmail.com)

**Patrocinan:** Opticalia y Dacar Vehículos.

**Colaboran:** Asociación Cineastas Talavera, Escuela de Cine de Talavera, La Voz y OAL de Cultura del Excmo. Ayto. de Talavera de la Reina.



### Viernes 14 y 21

TempLETE de los Jardines del Prado

21:30 h.

#### **CONCIERTO DE LA BANDA DE MÚSICA DE TALAVERA**

**Dirige:** Valentín Esteban Reollo.

### Viernes 7

Teatro Palenque

21:00 h.

#### **UNA NOCHE DE PRIMAVERA SIN SUEÑO,**

de Enrique Jardiel Poncela.

A cargo del Grupo de teatro El Corral.

**Entradas en:** Clínica Veterinaria ADARVI

(Paseo de la Estación, 21 Talavera de la Reina).

Por Whatsapp en el 606 17 40 74 y en el 650 53 53 54, a través de nuestro Facebook [www.facebook.com/Adoptala](http://www.facebook.com/Adoptala) (nos ponemos en contacto con los compradores y quedamos con ellos para entregar en mano).

A Beneficio de ADOPTALA.

### Viernes 7

Teatro Victoria

21:00 h.

#### **BANQUETE DE CUENTOS EN SALSAS PICANTES**

Sesión de narraciones para adult@s.

**Interpretan:** Ellas Cuentan Grupo de cuentacuentos.

**Precio único:** 7 euros. (Posibilidad de fila 0).

**Venta de entradas:** Plaza Juan de Herrera, 2 (sede de la AECC) y en el Teatro Victoria hora y media antes de la representación.

A beneficio de la Asc. Española contra el Cáncer



### Sábado 8

Teatro Palenque

21:00 h.

PACO JONES, DETECTIVE PRIVADO

Asc Fray Hernando.

### Sábado 8

Teatro Victoria

21:00 h.

*Trampa para un hombre solo*, de Robert Thomas.

Grupo de Teatro La Salud.

**Precio:** 5 €

**Puntos de venta de entradas:**

- Bar la cumbre, Avda Constitución 18.
- Horno de Leña Mari Tere, Avda Del Príncipe.
- Bar Torres 20, C/ Antonio Torres 20.
- Estanco Plaza de España.
- Cafetería Contrapunto, C/ Ciudad de Faenza 4.

En los teléfonos 659 91 25 20 y 622 36 12 63.

En las taquillas del teatro, el día 8 de Junio, 2 horas antes de la representación.

### Domingo 9

Teatro Palenque

20:00 h.

#### EL MUSICAL DE LA BELLA Y LA BESTIA

La Academia de Danza Studio 83 te invita a disfrutar de un espectáculo único cargado de imaginación, fantasía y ternura, sumergiendo al espectador en la historia más romántica jamás contada. Una representación tan emocionante como divertida pensada para toda la familia.

**Precio único:** 7 euros

**Venta de entradas** en la Academia de Danza Studio 83 (Ronda del Cañillo, 35) y una hora antes del espectáculo en la taquilla del teatro.

A beneficio de la Asc. Aurelio de León





### Sábado 15

Teatro Victoria

21:00 h.

#### **CONCIERTO FIN DE CURSO ACADEMIA CUM LAUDE**

Desde la Academia seguimos apostando por esta manera de integrar la música en su formación. Los conciertos ayudan a que los alumnos ganen en confianza y autoestima.

Las canciones grupales sirven para que todos aporten de su esfuerzo y talento en beneficio de sus compañeros, consiguiendo así que refuercen valores como el respeto, la cooperación y el reconocimiento. En este último concierto del curso podréis ver los avances que se han hecho en este sentido.

**Venta de entradas** en la Academia o en taquilla una hora antes del concierto

[academiademusicacumlaude.com](http://academiademusicacumlaude.com)

### Domingo 16

Teatro Palenque

19:00 h.

#### **RESPIRANDO**

Exposición de bailes de diferentes estilos como cierre del curso escolar.

Asociación Cultural El Duende Andaluz.

### Domingo 16

Teatro Victoria

20:00 h.

#### **CANCIONES DE AMOR, CANTE A UN AMOR PROHIBIDO**

Después de diez años vuelve el circo a la ciudad de los sueños y Tono (un jovencito apasionado de la música) se adentrará en este fantástico mundo tan distinto al suyo, ambos enfrentados históricamente; donde encontrará la magia, el arte y el amor...

**Duración:** 90 min.

**Venta de entradas:** ADAE ALMA.

C/Joaquina Santander núm.6



# TALAVERA CULTURAL

## OTRAS ACTIVIDADES

### Viernes 21

Teatro Victoria

20:30 h.

#### **TIERRA**

Concierto fin de curso de la Academia Pianoforte a cargo de los alumnos de la escuela.

**Venta de entradas** en la Academia.

### Sábado 22

Teatro Victoria

19:00 h.

#### **BAJO EL CIELO DE ALEPO**

Festival Solidario a beneficio de SED

Con las actuaciones de, Bailes regionales de Los Navalmorales Ntra. Sra. de la Antigua, Banda de tambores y Cornetas La Salud y Grupo de baile Flamenco La Candelaria.

**Precio:** 5€

**Venta de estas entradas** en el colegio de Los hermanos Maristas.

### Domingo 23

Teatro Palenque

19:00 h.

#### **II FESTIVAL DE FLAMENCO Y DANZA MODERNO**

Un rincón en Triana y Elementa T

**Duración:** 120 minutos

**La venta de entradas** será en el Centro Altafit Gym Club en calle Santa Sabina número 3.

**Precio:** 6, 8 y 9€

A beneficio de Tea Talavera.



# TALAVERA CULTURAL

## OTRAS ACTIVIDADES

**Lunes 24**

**Teatro Palenque**

**21:00 h.**

***ERASE UNA VEZ.....***

Festival Fin de Curso de la Escuela de Rosa Maria Loaisa  
A beneficio de Las Misioneras de la Providencia.

**Martes 25**

**Teatro Palenque**

**21:00 h.**

***ERASE UNA VEZ.....***

Festival Fin de Curso de la Escuela de Rosa Maria Loaisa  
A beneficio de Juventudes Musicales.

**Miércoles 26**

**Teatro Palenque**

**20:30 h.**

***ESPECTÁCULO MUSICAL DE LA ACADEMIA MOZART***

Con la colaboración de la EMMD y la Escuela de Rosa María Loaisa  
A beneficio de Down Talavera.

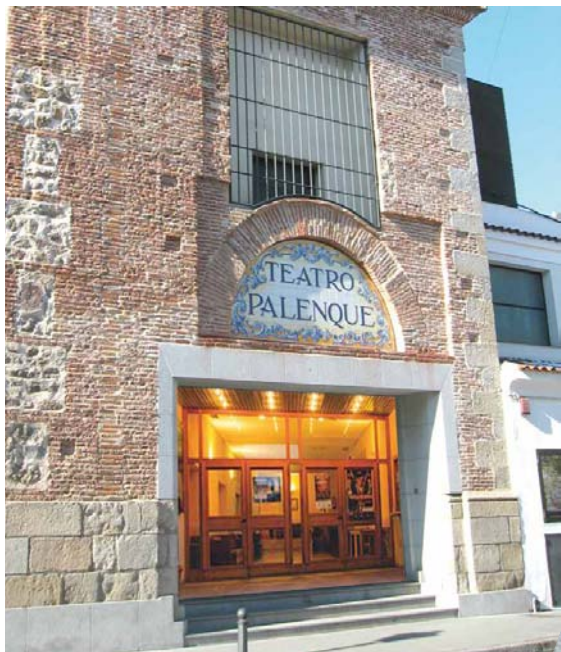

### Jueves 27

Teatro Palenque

20:30 h.

#### **UNA NOCHE DE CINE**

Actuación de fin de curso de la Escuela de Baile de Elsa García y Dalia Batres con los alumnos de baile de Calera y Chozas.

**Duración:** 2 horas aprox.

**Precio:** 6 €

**Lugar de venta:** Casa de la Cultura de Calera y Chozas.  
A beneficio de Apanas.

### Viernes 28

Teatro Palenque

20:30 h.

#### **UNA NOCHE DE CINE**

Actuación de fin de curso de la Escuela de Baile de Elsa García y Dalia Batres con los alumnos de baile de Calera y Chozas.

**Duración:** 2 horas aprox.

**Precio:** 6 €

**Lugar de venta:** Casa de la Cultura de Calera y Chozas  
A beneficio de Asoc. de Amigos del Pueblo Saharaui  
Talavera y Comarca

### Viernes 28

Teatro Victoria

21:00 h.

#### **FESTIVAL FIN DE CURSO**

Espectáculo de flamenco, danza del vientre y baile de salón, de la Escuela de Baile de Sara Peinado

**Duración:** Aproximadamente 2 horas.

**Precio:** 8 €

**Venta:** Escuela Baisalón, Asociación Talaverana de Esclerosis Múltiple (En ICS) y 1 hora antes del Festival.  
A beneficio de ATAEM.



### Sábado 29

Teatro Victoria

#### *EL SÉPTIMO ARTE*

#### *FESTIVAL FIN DE CURSO DE LA ESCUELA DE DANZA URBANA UDS DE TALAVERA*

El Festival tratará sobre los géneros del Cine.

A beneficio de la Asc. Infantil Oncológica de Madrid.

### Sábado 29

Teatro Palenque

21:00 h.

#### *SUEÑOS*

Espectáculo de flamenco y danza de la Escuela de Danza Triana.

A beneficio de UNICEF.



### Domingo 30

Teatro Palenque

20:00 h.

#### *SUEÑOS*

Espectáculo de flamenco y danza de la Escuela de Danza Triana.

A beneficio de Azabache.

# TALAVERA CULTURAL

## OTRAS ACTIVIDADES

ESCUELA TEATRO Y CINE  
JOAQUÍN BENITO DE LUCAS

Días 21, 22 y 29

Centro Cultural Rafael Morales

### La Bola de Cristal en capítulos

Por diferentes actores y diferentes episodios.



Viernes 14

Teatro Victoria

*Mujeres al borde de un ataque de nervios.*

Domingo 30

Teatro Victoria

*La casa de Bernarda Alba.*

### Más información en:

facebook: Escuela Teatro Cine Talavera "JBL" web:  
[www.escuelateatrocinetalavera.com](http://www.escuelateatrocinetalavera.com)



### **Viernes 28**

**Plaza del Pan**

**22:00 h.**

### **LICEU A LA FRESCA 2019**

Retransmisión en directo y simultánea de la Ópera Tosca, de Giacomo Puccini.

El objetivo del Liceu a la fresca es difundir la música y la ópera al mayor número de ciudadanos ampliando así la cultura operística.

El Liceu a la fresca es un proyecto con un fuerte componente divulgativo, de desmitificación de conceptos asociados al género con acceso a títulos atractivo y accesibles, para hacer disfrutar a todos con y de la inmensidad de la ópera, asistiendo de una manera única, cercana e informal a una función en el Liceu: El Liceu de Todos.

El proyecto se inició en 2007 con Ópera en la Playa que consistía en la retransmisión, a través de una pantalla gigante y en falso directo, de la ópera que se estaba representando en el propio Teatro.

La Temporada 2014-2015 este proyecto se hizo realidad de nuevo, gracias a la colaboración de Televisión de Cataluña, y se hizo la retransmisión de La Traviata. En este proyecto se añadieron varios municipios que a través de pantallas situadas en sus plazas y calles hicieron llegar la ópera a sus poblaciones. La tradición se ha ido repitiendo durante las siguientes temporadas y cada vez más poblaciones han participado en el Liceu a la fresca, haciendo llegar la ópera en sus municipios y haciendo disfrutar de la ópera cada vez más público



# TALAVERA CULTURAL

## PUNTO DE ENCUENTRO Y CULTURA EL SALVADOR



DE LUNES A DOMINGO  
DE 10:00 A 14:00 H. Y DE 17:00 A 21:00 H.  
Entrada libre hasta completar el aforo

**Sábado 29**

**20:00 h.**

### ***GALA LÍRICA***

Concierto benéfico con romanzas de zarzuela, arias de ópera y canción clásica a favor de la Asociación TEA (Trastorno del espectro del autismo).

**Actúan:** Alicia Robledo Pino (Soprano) Susana López Marín (Soprano) Pedro Ortiz López (Tenor) Alfonso Delgado Martínez (Piano).

**Precio:** 5 €

**Venta de entradas:** Calle Joaquina Santander, 4. Talavera de la Reina Tfno: 925 04 86 35 y una hora antes del espectáculo en taquilla.





# TALAVERA CULTURAL

## EXPOSICIONES

**Centro Cultural Rafael Morales**

**De lunes a sábado**

**Horario de mañana: 10:00 a 14:00 horas**

**Horario de tarde: 17:00 a 21:00 horas**

**Domingos y Festivos cerrado.**

**Entrada gratuita**

**Del 24 de mayo al 29 de julio**

**EXPOSICIÓN DE LAS PIEZAS SELECCIONADAS DE LA 8ª  
BIENAL INTERNACIONAL DE CERÁMICA CIUDAD DE  
TALAVERA**



**Del 25 de mayo al 29 de junio**

**EXPOSICIÓN DE PINTURA DEL AULA TALLER.**

(Alumnos de Juanka).

**YACIMIENTO ARQUEOLÓGICO - CENTRO DE  
INTERPRETACIÓN  
LA DOMUS DEL HOSPITAL:  
LOS TEMPLOS ROMANOS DE CAESARÓBRIGA**

**Centro Cultural Rafael Morales**

**De lunes a sábado**

**Horario de mañana: 10:00 a 14:00 horas**

**Horario de tarde: 17:00 a 20:30 horas**

**Domingos y Festivos cerrado.**

**Entrada gratuita**



# TALAVERA CULTURAL

## MUSEO ETNOGRÁFICO

**De martes a sábado**

**Horario de mañana: 10:00 a 14:00 horas  
y de 17:00 a 19:00 horas**

**Domingos de 10:00 a 14:00 horas**

**Lunes cerrado**

**Entrada gratuita**

Teléfono Museo Etnográfico 925 81 49 03

Teléfono Oficina de Turismo 925 82 63 22

### **PROGRAMA MÚSICAS DEL MUNDO. III FESTIVAL DE PERCUSIÓN**

**Jueves 20**

**22:00 h.**

**Madeline Espinosa. (Multipercusionista).**

Entrada libre hasta completar el aforo.

**Viernes 21**

**22:00 h.**

**Miguel Reyes. (Percusionista cajón flamenco)**

Entrada libre hasta completar el aforo.

**Sábado 22**

**22:00 h.**

**Batucada Combinarte. (Batucada Brasileña)**

Entrada libre hasta completar el aforo.

### **VISITAS GUIADAS ALMACÉN VISITABLE MUSEO ETNOGRÁFICO:**

**LA SOMBRERERÍA DE CÁNDIDO MARTÍN**

de 10:00 a 14:00 y de 17:00 a 19:00 h.

Inscripción previa en el 925 81 49 03 mínimo grupo de 8 personas.







## LICEU A LA FRESCA 2019

**Viernes 28 - Plaza del Pan - 22:00h**  
**LICEU A LA FRESCA 2019**

Retransmisión en directo y simultánea de la  
**Opera Tosca**, de Puccini.

Para hacer disfrutar a todos con y de la inmensidad de la ópera, asistiendo de una manera única, próxima e informal a una función en el Liceu : El Liceu de Todos.

El Liceu a la fresca es un proyecto con un fuerte componente divulgativo, de desmitificación de conceptos asociados al género con acceso a títulos atractivos y accesibles.

### ***Tosca***

**Melodrama en tres actos.** Libreto de Luigi Illica y Giuseppe Giacosa.

**Estreno absoluto:** 14/01/1900, Teatro Costanzi de Roma.

Vuelve al Liceu el montaje de Paco Azorín de la ópera de Giacomo Puccini. Odio, amor, pasión, violencia y religión se dan la mano en esta obra maestra del compositor de Lucca. Vivir por el arte y morir por el amor son las dos constantes de Tosca, perfecto triángulo visceral entre Cavaradossi, Tosca y Scarpia, en el contexto de los tiempos convulsos de la Roma invadida por Napoleón. Repartos brillantes para una de las óperas más célebres y representadas del repertorio italiano, con dirección musical de John Fiore.

**DIRECCIÓN MUSICAL**, John Fiore. **DIRECCIÓN DE ESCENA**, Paco Azorín. **ESCENOGRAFÍA**, Paco Azorín. **VESTUARIO**, Isidre Prunés (†2014). **ILUMINACIÓN**, Pedro Yagüe. **COPRODUCCIÓN**, Gran Teatre del Liceu y Teatro de la Maestranza (Sevilla).

**Orquesta Sinfónica y Coro del Gran Teatre del Liceu.**

**MAESTROS ASISTENTES MUSICALES**, Véronique Werklé,  
Vanessa García y Jaume Tribó